AHAF

ASIA HOTEL ART FAIR

**BUSAN 2023**



# ASIA HOTEL ART FAIR
# BUSAN 2023

PARADISE HOTEL BUSAN
파라다이스호텔 부산

# CONTENTS


006 운영위원회
AHAF Committee

008 협찬사 & 협력사
Sponsors & Partners

010 플로어플랜
Floor Plan

012 갤러리 목록
Gallery List

014 갤러리
Galleries

090 특별전
Special Exhibitoin

120 마스터피스
Masterpiece

128 참여작가 색인
Artists Index

# AHAF Committee AHAF 운영위원회

### Host

아시아 아트 넷 위원회 Asia Art Net Committee

### Organizer

아시아 호텔 아트 페어 사무국 AHAF Committee

### Chairman of Organizing Committee

안병훈 / Byunghoon Ahn — 도서출판 기파랑 대표 & 통일과 나눔 재단 이사장 / President, Guiparang Publisher & Chairman, UniKorea Foundation

### Organizing Committee

김동명 / Dongmyong Kim — 국민대학교 대학원장 / Dean of Graduate School, Kookmin University

김흥걸 / Heungkeol Kim — 前 LIG 이사회 회장 / Chairman, Counsil of LIG

문길주 / Kilchoo Moon — 고려대학교 석좌교수 & 前 KIST 원장 / Chair Professor, Korea University & Former Director, KIST

박우홍 / Woohong Park — 동산방화랑 대표 & 前 한국화랑협회 회장 / Director, DongSanBang Gallery & Former President, Galleries Association of Korea

박병원 / Byoungwon Park — 前 한국경영자총연합회 회장 / Chairman, The Korea Employer Federation

변희찬 / Heechan Byeon — 법무법인 세종 변호사 / Lawyer, SHIN & KIM

성영목 / Youngmok Sung — 조선호텔 고문 / Former Advisor, The Westin Chosun Hotel

유진룡 / Jinryong Yoo — 前 문화체육관광부 장관 / Former Minister, Ministry of Culture, Sports and Tourism

이달곤 / Dalgon Lee — 국회의원 & 前 행정안전부 장관 / Member of the National Assembly & Former Minister, Ministry of the Interior and Safety

장연철 / Yeonchul Jang — (주)가람건축 회장 / Chairman, Garam Architects & Associates

최병서 / Byongsuh Choe — 동덕여자대학교 명예교수 / Former Graduate School President, Dongduk Women's University

### Operation Committee

강경애 / Kyungae Kang — 자메드코리아 대표이사 / CEO, Jamed Korea

박의형 / Eauhyung Park — 이사 / Executive Director

김허경 / Heokyung Kim — 미술평론가 / Art Critic

이영희 / Younghee Lee — 前 리씨갤러리 대표 / Former Director, Lee C Gallery

### Honorary Ambassadors

이상봉 / Sangbong Lie — 패션디자이너 / Fashion Designer

한젬마 / Jemma Han — 크리에이티브디렉터 / Creative Director

### Chief Executive

김태균 Taekyun Kim

### Fair Manager

김태우 Taewoo Kim

### Fair Designer

문희서 Huiseo Moon

### Media Relations Associate

강은영 Eunyoung Kang

### Marketing Relations Associate

정민재 Minjae Chung

### Accounting Manager

예지우 Jiu Ye

### Fair Assistant

이주영 Jooyoung Lee

### Staff

백승훈 Seunghoon Baek

# Sponsors & Partners 협찬사 & 협력사

Organized by

Supported by

Sponsors

Partners

Media Partners

# Floor Plan 플로어플랜

■ : Special Exhibition 특별전

## 11F

OCEAN VIEW

| | |
|---|---|
| 1102 | GALLERY MAJOOAN 갤러리마주안 |
| 1104 | GALLERY HOHO 갤러리호호 |
| 1105 | DADA PROJECT 다다프로젝트 |
| 1106 | GALLERY MHK 갤러리엠에이치케이 |
| 1108 | ART SPACE YEONGJONG 아트스페이스영종 |
| 1110 | ANDAMIRO GALLERY 안다미로갤러리 |
| 1112 | JEMMA AND THE GENIUS ARTISTS 한젬마와천재아티스트 |
| 1114 | GALLERY iLHO 갤러리일호 |
| 1116 | GALLERY DASUN 갤러리다선 |
| 1118 | SEOJUNG ART 서정아트 |
| 1120 | GALLERY MINJUNG 갤러리민정 |
| 1122 | STARS 스타 초대전 |
| 1124 | A LUCKY COLOR 행운의컬러 특별전 |
| 1126 | GALLERY JONE 갤러리제이원 |
| 1128 | SPACE KYEOL 스페이스결 |
| 1130 | HANA ART GALLERY 하나아트갤러리 |

| | |
|---|---|
| 1101 | 120 ART LAB 1200아트랩 |
| 1103 | YANGHONG GALLERY 양홍갤러리 |
| | |
| | |
| 1107 | SUHWOO GALLERY 서우갤러리 |
| 1109 | SUPPOMENT GALLERY 쇼포먼트갤러리 |
| 1111 | GALLERY GRIMSON 갤러리그림손 |
| 1115 | DATE GALLERY 데이트갤러리 |
| 1117 | KIDARI GALLERY 키다리갤러리 |
| 1119 | ART ISSUE PROJECTS 아트이슈프로젝트 |
| 1121 | GALLERY JOEUN 갤러리조은 |
| 1123 | HWANG CHANSUNG 황찬성 특별전 |
| | |
| | |
| 1129 | GALLERY HANA 갤러리하나 |

## 12F

OCEAN VIEW

| | |
|---|---|
| 1202 | OMENTAL 옴멘탈 |
| 1203 | QUEEN'S ART GALLERY 퀸즈아트갤러리 |
| 1204 | STELLAR GALLERY 스텔라갤러리 |
| 1205 | GALLERY GAIA 갤러리가이아 |
| 1206 | LEESOO GALLERY 리수갤러리 |
| 1208 | LEESEOUL GALLERY 리서울갤러리 |
| 1210 | GAON GALLERY 가온갤러리 |
| 1212 | MOOKJI ART CONTEMPORARY 묵지아트컨템포러리 |
| 1214 | GALERIE BRUNO MASSA 갤러리브루노마사 |
| 1216 | niche GALLERY 닛치갤러리 |
| 1218 | MIZMA & KIPS 미즈마&킵스 |
| 1220 | YUN PILHYUN 윤필현 특별전 |
| 1222 | ARTIST KŪN 쿤 특별전 |
| 1224 | ARTISTS OF GWANGJU 광주작가 초대전 |
| 1226 | LEE GUNHEE 이건희 특별전 |
| 1228 | ARCHITECTS 건축가의방 |

| | |
|---|---|
| 1201 | SMart GALLERY 스마트갤러리 |
| | |
| | |
| 1207 | POP ART 팝아트 특별전 |
| 1209 | KEUMSAN GALLERY 금산갤러리 |
| 1211 | GURYONGPO ART FACTORY 구룡포예술공장 |
| 1215 | HOMMAGE! KANG KUKJIN 오마주!강국진 |
| 1217 | ANIMATION PRODUCERS 1 애니메이션감독 특별전 1 |
| 1219 | ANIMATION PRODUCERS 2 애니메이션감독 특별전 |
| 1221 | WEBTOONISTS 1 웹툰작가 특별전 1 |
| 1223 | WEBTOONISTS 2 웹툰작가 특별전 2 |
| | |
| | |
| 1229 | AHAF COMMITTEE AHAF 운영위원회 |

# Gallery List


| Galleries | | City | Room | Page |
|---|---|---|---|---|
| 120 ART LAB | 120아트랩 | Seoul | 1101 | 14 |
| ANDAMIRO GALLERY | 안다미로갤러리 | Gyeonggi | 1110 | 16 |
| ART ISSUE PROJECTS | 아트이슈프로젝트 | Jeonju | 1119 | 18 |
| ART SPACE YEONGJONG | 아트스페이스영종 | Gyeonggi | 1108 | 20 |
| DADA PROJECT | 다다프로젝트 | Seoul | 1105 | 22 |
| DATE GALLERY | 데이트갤러리 | Busan | 1115 | 24 |
| GALERIE BRUNO MASSA | 갤러리브루노마사 | Paris | 1214 | 26 |
| GALLERY DASUN | 갤러리다선 | Gwacheon | 1116 | 28 |
| GALLERY GAIA | 갤러리가이아 | Seoul | 1205 | 30 |
| GALLERY GRIMSON | 갤러리그림손 | Seoul | 1111 | 32 |
| GALLERY HANA | 갤러리하나 | Busan | 1129 | 34 |
| GALLERY HOHO | 갤러리호호 | Seoul | 1104 | 36 |
| GALLERY iLHO | 갤러리일호 | Seoul | 1114 | 38 |
| GALLERY JOEUN | 갤러리조은 | Seoul | 1121 | 40 |
| GALLERY MAJOOAN | 갤러리마주안 | Seoul | 1102 | 42 |
| GALLERY MHK | 갤러리엠에이치케이 | Seoul | 1106 | 44 |
| GALLERY MINJUNG | 갤러리민정 | Seoul | 1120 | 46 |
| GALLERYJONE | 갤러리제이원 | Daegu | 1126 | 48 |
| GAON GALLERY | 가온갤러리 | Seoul | 1210 | 50 |
| GURYONGPO ART FACTORY | 구룡포예술공장 | Pohang | 1211 | 52 |
| HANA ART GALLERY | 하나아트갤러리 | Seoul | 1130 | 54 |
| KEUMSAN GALLERY | 금산갤러리 | Seoul | 1209 | 56 |
| KIDARI GALLERY | 키다리갤러리 | Daegu | 1117 | 58 |
| LEESEOUL GALLERY | 리서울갤러리 | Seoul | 1208 | 60 |
| LEESOO GALLERY | 리수갤러리 | Seoul | 1206 | 62 |
| MIZUMA & KIPS | 미즈마&킵스 | New York | 1218 | 64 |
| MOOKJI ART CONTEMPORARY | 묵지아트컨템포러리 | Shanghai | 1212 | 66 |
| niche GALLERY | 닛치갤러리 | Tokyo | 1216 | 68 |
| OMENTAL | 옴멘탈 | Seoul | 1202 | 70 |
| QUEEN'S ART GALLERY | 퀸즈아트갤러리 | Busan | 1203 | 72 |
| SEOJUNG ART | 서정아트 | Seoul | 1118 | 74 |
| SMart GALLERY | 스마트갤러리 | Seoul | 1201 | 76 |
| SPACE KYEOL | 스페이스결 | Seoul | 1128 | 78 |
| STELLAR GALLERY | 스텔라갤러리 | Busan | 1204 | 80 |
| SUHWOO GALLERY | 서우갤러리 | Seoul | 1107 | 82 |
| SUPPOMENT GALLERY | 써포먼트갤러리 | Seoul | 1109 | 84 |
| YANGHONG GALLERY | 양홍갤러리 | Beijing | 1103 | 86 |

| Special Exhibition | | | Room | Page |
|---|---|---|---|---|
| A LUCKY COLOR | 행운의컬러 특별전 | Yongin | 1124 | 90 |
| ANIMATION PRODUCERS 1 | 애니메이션감독 특별전 | | 1217, 1219 | 92 |
| ARCHITECTS | 건축가의방 | | 1228 | 94 |
| ARTIST KUN | 쿤 특별전 | | 1222 | 96 |
| ARTISTS OF GWANGJU | 광주작가 초대전 | Gwangju | 1224 | 98 |
| HOMMAGE! KANG KUKJIN | 오마주!강국진 | | 1215 | 100 |
| HWANG CHANSUNG | 황찬성 특별전 | | 1123 | 102 |
| JEMMA HAN AND THE GENIUS ARTISTS | 한젬마와천재아티스트 | Busan | 1112 | 104 |
| LEE GUNHEE | 이건희 특별전 | Yongin | 1226 | 106 |
| POP ART | 팝아트 특별전 | Yongin | 1207 | 108 |
| STARS | 스타 초대전 | | 1122 | 110 |
| WEBTOONISTS | 웹툰작가 특별전 | | 1221, 1223 | 112 |
| YUN PILHYUN | 윤필현 특별전 | | 1220 | 116 |

# Galleries

# 120 ART LAB

## 120아트랩 Seoul

T 82 2 512 5770
E gogh21@naver.com
W @rachel_leejeonghwa

A 186, Jagok-ro, Gangnam-gu, Seoul, Republic of Korea
서울시 강남구 자곡로 186, 빌리브파비오더까사 523호

**Director** Lee Jeonghwa 이정화

**Artists** Yim Haryong 임하룡
Blue Rhee 이윤정
Son Il 손일



**Son Il 손일**

Love Letter | 2022
Thread, resin wood on canvas 캔버스에 실, 레진, 나무 | 126 × 97 × 7 cm




**Yim Haryong 임하룡**

Pretty women | 2023
Acrylic on canvas 캔버스에 아크릴 | 72.7 × 60.6 cm




**Yim Haryong 임하룡**

Pretty women | 2023
Acrylic on canvas 캔버스에 아크릴 | 72.7 × 60.6 cm

# ANDAMIRO GALLERY
## 안다미로갤러리 Gyeonggi

T 82 10 2035 2397
E gogoliath@naver.com

A 25-14, 4F, Ori-ro 52beon-gil, Manan-gu Anyang-si,
Gyeonggi-do, 13976, Republic of Korea
(13976) 경기도 안양시 만안구 오리로52번길 25-14, 4F

**Director** Ju Hyunok 주현옥

**Artists** Ku Jasook 구자숙
Ryu Jinsuk 류진숙
Park Youngsook 박영숙
Sung Aeri 성애리
Ju Hyunok 주현옥
Chu Soi 추소이




**Sung Aeri 성애리**

God bless you | 2022 | Acrylic on canvas+arches 캔버스에 아크릴 | 45.5 × 45.5 cm



**Chu Soi 추소이**

Twinkle freedom-4
2023
Acrylic on Canvas 캔버스에 아크릴
72.7 × 72.7 cm



**Ku Jasook 구자숙**

사유2214
2022
Acrylic on canvas 캔버스에 아크릴
130 × 130 cm

# ART ISSUE PROJECTS
## 아트이슈프로젝트 Jeonju


T 82 63 286 8689
E artissue@artissuepj.com
W www.artissuepj.com

A 43 Jeollagamyeong 2-Gil Wansan-Gu,
55038, Jeonju-Si Jeollabuk-Do, Republic of Korea
(55038) 전라북도 전주시 완산구 전라감영 2길 43


**Director** Han Lian 한리안

**Artists** Jang Heejin 장희진
Jeong Jinyong 정진용
Min Byunghun 민병헌

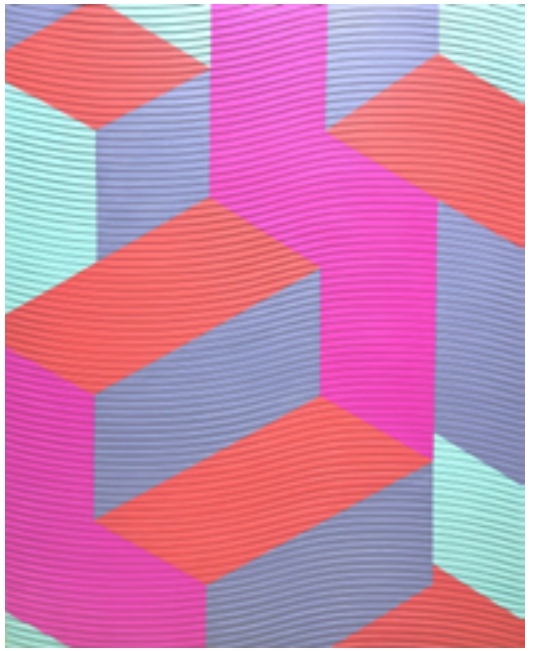

**Jang Heejin 장희진**

HUE | 2023 | Acrylic gouache, gel on modeling 모델링에 아크릴 과슈, 젤 | 102 × 76 cm



**Jeong Jinyong 정진용**

Chandelier_azure
2021
China ink, gouache, acrylic, crystal beads on canvas
캔버스에 먹, 과슈, 아크릴, 크리스탈 비즈
115 × 90 cm



**Min Byunghun 민병헌**

남녘유람 jk002
2021
Gelatin silver print 젤라틴 실버 프린트
119 × 101 cm

# ART SPACE YEONGJONG
## 아트스페이스영종 Gyeonggi

T 82 10 8304 2788
E tnt868cht@naver.com

A 44, Sindosibuk-ro, Jung-gu, Incheon, Republic of Korea
인천시 중구 신도시북로 44번지 풍림아이원 6-1단지 613동 302호

**Director** An Gilsun 안길순

**Artists** Kim Seongji 김성지
Lee Jiyoung 이지영
Lee Yoonjueng 이윤정
Cheon Hyeontae 천현태



**Cheon Hyeontae 천현태**

아름다운 것들 | 2023
Mixed media 혼합재료 | 40.9 × 24.2 cm





**Lee Jiyoung 이지영**

행복의 세레나데8 | 2023
Mixed media 혼합재료 | 53 × 33.4 cm



**Lee Yoonjueng 이윤정**

Identical twin | 2019 | Acrylic on canvas 캔버스에 아크릴 | 100 × 80 cm

# DADA PROJECT
## 다다프로젝트 Seoul

T 82 10 2232 5229
E soom_soop@naver.com
W @dada.project

A 17-13, Yeonhuimat-ro, Seodaemun-gu, Seoul, Republic of Korea
서울특별시 서대문구 연희맛로 17-13, 2F

**Director** Dada 다다

**Artists** Kim Youngjin 김영진
Kim Jiana 김지아나
Lee Sehyun 이세현



**Lee Sehyun 이세현**

Beyond Red – 022APR01 | 2022
Oil and Gold foil on Linen 린넨에 유채와 금박 | 40.9 × 31.8 cm



**Kim Jiana 김지아나**

Red inside Red
2021
Porcelain, stainless steel, polyvinyl acetate resin on canvas
캔버스에 자기, 스테인, 폴리초산비닐수지
90.9 × 70.7 cm



**Kim Youngjin 김영진**

자유소생도 30-26 | 2023
Acrylic on canvas 캔버스에 아크릴 | 72.7 × 72.7 cm

# DATE GALLERY
## 데이트갤러리 Busan


T 82 51 758 9845
E gallerydate@naver.com
W www.dategallery.kr

A 2F, 5, Haeundaehaebyeon-ro 298beon-gil, Haeundae-gu, Busan, Republic of Korea
부산시 해운대구 해운대해변로 298번길 5 2층


**Director** Kim Kyung-ae 김경애

**Artists**
Kim Keuntai 김근태
Kim Tschang-yeul 김창열
Dooree Kim 두리김
Park Jongkyu 박종규
Shin Sunghee 신성희
Lee Kangso 이강소
Lee Kyojun 이교준
Lee Ufan 이우환
Yoon Sang-yuel 윤상렬
Yun Hyongkeun 윤형근
Choi Myoung-young 최명영
Choi Byungso 최병소



**Choi Myoung-young 최명영**

Conditional Planes 평면조건 | 1980 | Oriental ink on Korean paper 한지에 수묵 | 48 × 86 cm



**Lee Ufan 이우환**

In milano 1 밀라노에서 1 | 1992 | Lithograph 석판화 | 150 × 90 cm

# GALERIE BRUNO MASSA

## 갤러리브루노마사 Paris


T 33 (0) 6 61 00 10 33 (Fr) via Signal & WhatsApp only
995 599 073 886 (Geo) via Telegram & WhatsApp Business
E contact@galeriebrunomassa.com
W www.galeriebrunomassa.com

A 34–36 I. Abashidze Street, Vake, Tbilisi, 0179

12, rue Vivienne, 75002 Paris

161–12, 1F, Samsung Dong, Gangnam, Seoul


**Director** Bruno Massa
Arina Frut

**Artists** Francine Ledieu
Pascal plazanet
Jean Duquoc

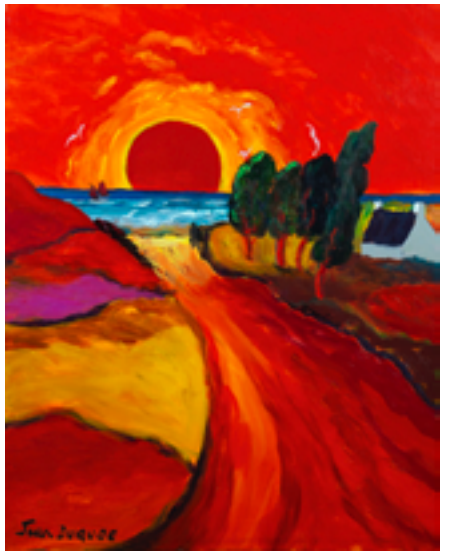

**Jean Duquoc**

Le Crépuscule sommeille dans son Lit de Feu
2019
Acrylic on canvas 캔버스에 아크릴
81 × 65 × 4 cm



**Pascal plazanet**

Provençale No.12 | 1995 | Pencil & Acrylic on paper 종이에 연필 & 아크릴 | 29.5 × 42 × 0.1 cm



**Francine Ledieu**

Tramery | 1964 | Oil on canvas 캔버스에 유채 | 24 × 31 × 0.1 cm

# GALLERY DASUN
## 갤러리다선 Gwacheon

T 82 2 502 6535
E dasungallery@gmail.com
W www.gallerydasun.com

A 44-18, Yangjimaeul 4-ro, Gwacheon-si Gyeonggi-do,
13813, Republic of Korea
(13813) 과천시 양지마을4로 44-18 (과천동)

**Director** Lee Rooda 이루다

**Artists** Shim Moonseup 심문섭
Lee Kangso 이강소
Lee Youngji 이영지
Kim Bareu 김바르
Kim Jihee 김지희
Wang Esther 왕에스더



**Kim Jihee 김지희**

Sealed smile 2021 | 2021 | Acrylic on canvas 캔버스에 아크릴 | 100 × 100 cm



**Lee Youngji 이영지**

It's because I love you so much | 2020
Colored on Korean paper 한지에 채색 | 53 × 45.5 cm



**Wang Esther 왕에스더**

THE VIEW 53 | 2023
Acrylic on canvas 캔버스에 아크릴 | 72.7 × 90.9 cm

# GALLERY GAIA
## 갤러리가이아 Seoul


T 82 2 733 3373
E galerie-gaia@hanmail.net
W www.galerie-gaia.net

A 57-1, Insadong-gil, Jongno-gu, Seoul, Republic of Korea
서울시 종로구 인사동길 57-1


**Director** Youn Yeoseon 윤여선

**Artists**
Kim Byungjong 김병종
Lee Haekyung 이해경
Barn Miryung 반미령
Kwak Seung-yong 곽승용
Kim Myoungjin 김명진
Lee Changhyo 이창효
Shim Bongmin 심봉민
Romero Britto 로메로 브리토
David Gerstein 데이비드 걸스타인
Alex Katz 알렉스 카츠
Jeff Koons 제프 쿤스
Ruis Luiz 루이스 루이스




**Kim Myoungjin 김명진**

Edgewalker-A Space Odyssey 젤리맨-스페이스 오디세이 | 2023
Mixed media on canvas 캔버스에 혼합재료 | 100 × 100 cm





**Alex Katz 알렉스 카츠**

Vivien with Hat 모자를 쓴 비비안 | 2021
Archival pigment ink on etching cotton fine art paper 종이에 아카이벌 피그먼트 프린트 | 91.4 × 122 cm



**Barn Miryung 반미령**

Encounter_Longing for a Cosmos | 2022
Acrylic on canvas 캔버스에 아크릴 | 145 × 112 cm

# GALLERY GRIMSON
## 갤러리그림손 Seoul

T 82 2 733 1045/6
E gallerygrimson@gmail.com
W www.grimson.co.kr

A 22, Insadong 10-gil, Jongno-gu, Seoul, 03148, Republic of Korea
(03148) 서울시 종로구 인사동 10길 22

**Director** Choi Jihwan 최지환

**Artists**
Kim Jaehyeon 김재현
Kim Hyunjung 김현정
Look Ha 룩하
Yoon Jungmin 윤정민
Yim Heesung 임희성
Kwon Sungwon 권성원
Sung Youngrok 성영록



**Kim Jaehyeon 김재현**

Acacia 36 아카시아 36 | 2023 | Oil on canvas 캔버스에 유채 | 116.8 × 80.3 cm



**Yim Heeseong 임희성**

Landscape of consolation-Flower13 위로의 풍경-꽃13
2023
Acrylic on embo-acrylic board 엠보-아크릴보드에 아크릴
60.6 × 60.6 cm



**Look Ha 룩하**

With carps
2023
Acrylic on canvas 캔버스에 아크릴
100 × 72.7 cm

# GALLERY HANA
## 갤러리하나 Busan


T 82 51 757 7883
E hanaartspace@gmail.com
W www.galleryhana.net

A 7, Suyeongseong-ro, Suyeong-gu, Busan, 48227, Republic of Korea
(48227) 부산광역시 수영구 수영성로 7


**Director** Yang Youngkuk 양영국

**Artists**
Han Hangseon 한항선
Choi Gilsoo 최길수
Son Il 손일
Kim Sungjin 김성진
Kim Beomsoo 김범수
Lee Jongkie 이종기
Lee Bae 이배
Lee Jin-woo 이진우
Kim Keuntai 김근태
Choi Young-wook 최영욱
Chiharu Shiota 치하루 시오타
Ayako Rokkaku 아야코 록카쿠



**Han Hangseon 한항선**

Teumeong (=crevice): Respect for exsistence 트멍: 존재에 대한 존중 | 2023
Mixed media on canvas 캔버스에 혼합매체 | 162.2 × 130.3 cm



**Choi Gilsoo 최길수**

빛나는 기억 | 2023 | Acrylic on canvas 캔버스에 아크릴 | 130.3 × 162.2 cm



**Kim Sungjin 김성진**

사려니숲 | 2021 | Oil on canvas 캔버스에 유채 | 72.7 × 72.7 cm

# GALLERY HOHO
## 갤러리호호 Seoul


T 82 2 332 2686
E gpdus0159@daum.net
W @galleryhoho

A 72, Hongyeon-gil, Seodaemun-gu, Seoul, 03695, Republic of Korea
(03695) 서울 서대문구 홍연길 72


**Director** Song Hyeyeon 송혜연

**Artists** Kim Taeheon 김태헌
Park Jihyun 박지현
Lee Eunkyung 이은경
Lim Jiyoun 임지연
Ha Sunyoung 하선영
Ho Haeran 호해란



**Lim Jiyoun 임지연**

Urban moment | 2023 | Gouache on canvas 캔버스에 과슈 | 30 × 30 cm



**Park Jihyun 박지현**

Playing house_sh 소꿉놀이_시현 | 2022
Oil on canvas 캔버스에 유채 | 100 × 65.1 cm



**Lee Eunkyung 이은경**

Children's Day in Busan | 2023
Acrylic on canvas 캔버스에 아크릴 | 30 × 30 cm

# GALLERY iLHO
## 갤러리일호 Seoul


T 82 2 6014 6677
E galleryilho@hanmail.net
W www.galleryilho.com

A 127-2, Samcheong-ro, Jongno-gu, Seoul, 03049, Republic of Korea
(03049) 서울시 종로구 삼청로 127-2


**Director** Kee Ilho 기일호

**Artists**
Kim Chonghak 김종학
Choi Youngwook 최영욱
Yoon Byungrock 윤병락



**Kim Chonghak 김종학**

Seolak landscape 설악 풍경 | 2003
Oil on canvas mounted wooden tray 과반 위 캔버스에 유채 | 31.8 × 53 × 5.5 cm



**Choi Youngwook 최영욱**

Karma 카르마
2022
Mixed media on canvas 캔버스에 혼합재료
100 × 92 cm



**Yoon Byungrock 윤병락**

가을 향기
2020
Oil on Korean paper 한지에 유채
80 × 80 cm

# GALLERY JOEUN
## 갤러리조은 Seoul

T 82 2 790 5889
E contact@galleryjoeun.com
W www.galleryjoeun.com

A 3, Itaewon-ro 55 ga-gil, Yongsan-gu, Seoul, Republic of Korea
서울특별시 용산구 이태원로 55가길 3, 갤러리 조은

**Director** Cho Insook 조인숙

**Artists**
Kwon Minho 권민호
Kim Minkyung 김민경
Park Hyungjin 박형진
Byen Ungpil 변웅필
Sung Yeonhwa 성연화
ARTNOM 아트놈
Yoon Sang-yoon 윤상윤
Lee Donggu 이동구
Lee Heejoh 이희조
KUN 쿤
HYUNJINERY 현지너리
Gabrielle Graessle 가브리엘 그래슬
Maria Chang 장마리아



**Sung Yeonhwa 성연화**

Flow no.62 | 2023
Hanji, acrylic, wax paper, ink on canvas 캔버스에 한지, 아크릴, 파라핀, 먹 | 116.8 × 91 cm



**Byen Ungpil 변웅필**

SOMEONE | 2023
Oil on canvas 캔버스에 유채 | 77 × 60 cm



**Lee Donggu 이동구**

아직 몰라도 돼 | 2023
Acrylic on canvas 캔버스에 아크릴 | 72.7 × 72.7 cm

# GALLERY MAJOOAN
## 갤러리마주안 Seoul


T 82 10 2406 7552
E artlatform@gmail.com
W www.artlatform.com

A 32 4th Fl 1, Olympic-ro 48gil, Kangdong-gu, Seoul, Republic of Korea
서울특별시 강동구 올림픽로48길 32 4층 1호

Doum 1ro 108, 402-1ho, Sejong Si
세종특별자치시 도움1로 108, 402-1호 (종촌동,(Mallive))


**Director** Min Hyejin 민혜진

**Artists** Min Hyejin 민혜진
Gu Hyejin 구혜진
Kim Jongmyoung 김종명
ARTLATFORM 아트랫폼



**Min Hyejin 민혜진**

Glowing Colors_marriage | 2022 | Acrylic on canvas 캔버스에 아크릴 | 72 × 100 cm



**Gu Hyejin 구혜진**

초록에 초록을 더하다 | 2023
Oil on canvas 캔버스에 유채 | 45 × 45 cm

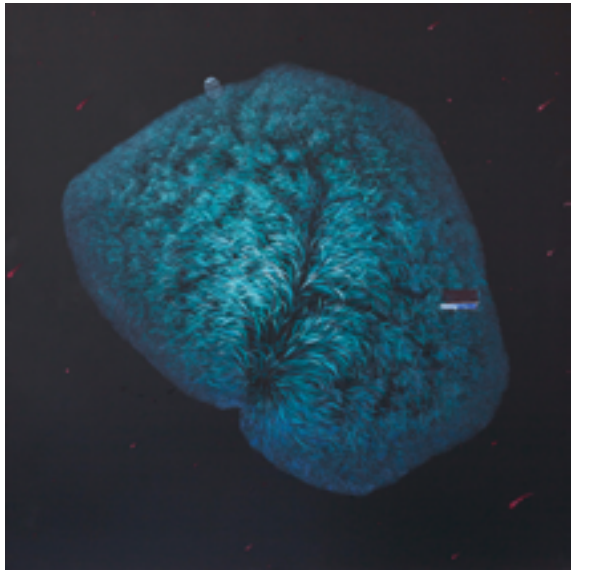

**Kim Jongmyoung 김종명**

Life | 2023
Acrylic on canvas 캔버스에 아크릴 | 91 × 91 cm

# GALLERY MHK
## 갤러리엠에이치케이 Seoul

T 82 2 737 2785
E kmihyo@gallerymhk.com
W www.gallerymhk.com

A 12, Palpangil, Jongno-gu, Seoul, 03054, Republic of Korea
(03054) 서울특별시 종로구 팔판길 12

**Director** Kim Mihyo 김미효

**Artists**
Moon Sooman 문수만
Lee Yerim 이예림
Kim Seoul 김서울
Bae Sooyoung 배수영
Ahn Jeongmo 안정모
Kim Seok-young 김석영
KENXIN 신건우
JIHI 지히
Murakami Takashi 무라카미 타카시



**Lee Yerim 이예림**

Village | 2023 | Acrylic on canvas 캔버스에 아크릴 | 97 × 97 cm

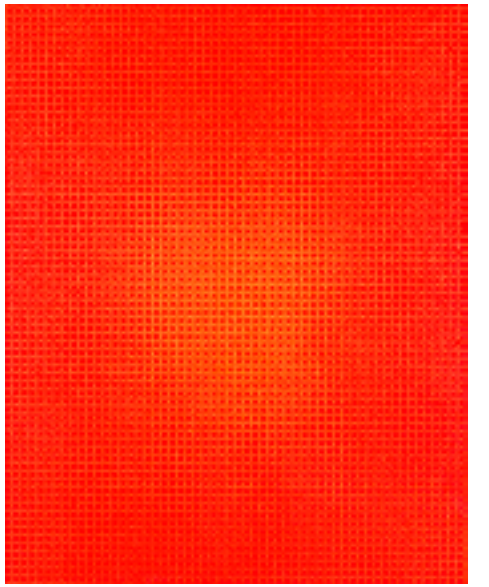

**Moon Sooman 문수만**

Cloud-7539
2022
Acrylic on canvas 캔버스에 아크릴
91 × 73 cm



**Kim Seoul 김서울**

My greeny-calla
2023
Silkscreen on acryl 아크릴에 실크스크린
35 × 25 × 60 cm

# GALLERY MINJUNG
## 갤러리민정 Seoul

T 82 2 723 4433
E mail@galleryminjung.com
W www.galleryminjung.com

A 90-2, Samcheong-ro, jongno-gu, Seoul, 03053, Republic of Korea
(03053) 서울 종로구 삼청로90-2(삼청동)

**Director** Hwang Minjung 황민정

**Artists**
Kim Sunhyeon 김선현
Kim Yanghee 김양희
Kim Hyunju 김현주
NARI 나리
Baek Jeehye 백지혜
ISLETSOL 아일렛솔
LIU JIAYUE 유가월
CUI XIAOXU 최효욱
Saito Yuna 사이토 유나

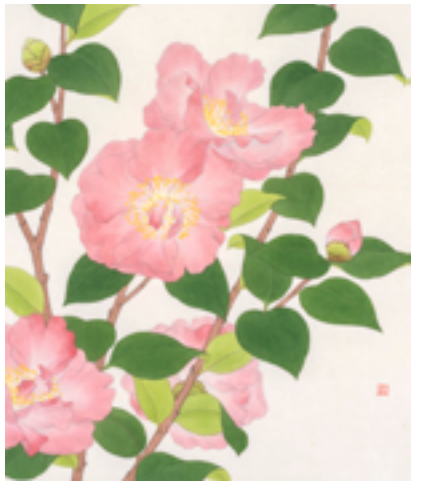

**Baek Jeehye 백지혜**
위로의 정원 3 | 2022 | Painted on silk 비단에 채색 | 42 × 35.5 cm

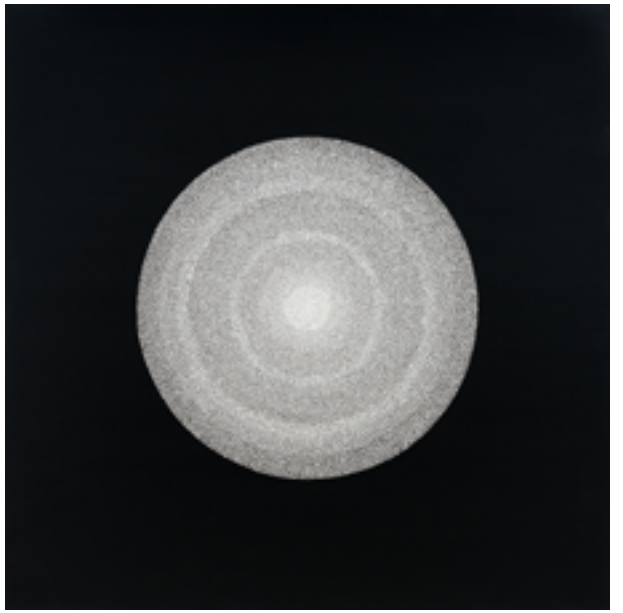

**Kim Sunhyeon 김선현**
ANIMA | 2021 | Mixed media 혼합재료 | 130.3 × 130.3 cm

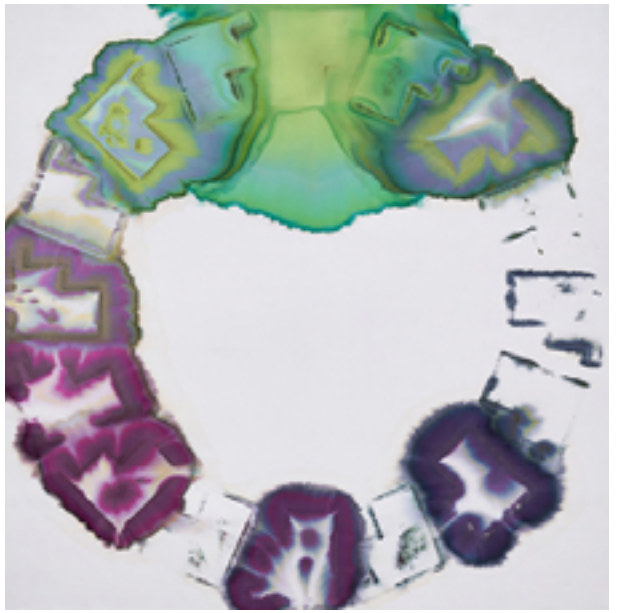

**Saito Yuna 사이토 유나**
Drawing by ceramic circle violet | 2022 | Cotton 천 | 130 × 130 cm

# GALLERY JONE
## 갤러리제이원 Daegu


T 82 10 6508 0404
E Jone9949@naver.com
W www.galleryjone.com

A 60, Bongsanmunhwa-gil, Jung-gu, Daegu, Republic of Korea
대구 중구 봉산문화길 60


**Director** Jung Esther 정에스더

**Artists**
Lee Gunyong 이건용
Lee Ufan 이우환
Park Seobo 박서보
Yayoi Kusama 쿠사마 야요이
Yoshitomo Nara 나라 요시토모



**Park Seobo 박서보**

묘법 No.930426 | 1993
Mixed media on canvas with Korean paper 캔버스 위 한지에 혼합재료 | 37.9 × 45.5 cm



**Lee Gunyong 이건용**

Bodyscape 76-1-2011
2011
Acrylic on canvas 캔버스에 아크릴
72.7 × 60.6 cm



**Lee Ufan 이우환**

Dialogue
2007
Carborundum 카보런덤
120 × 100 cm
Ed. 5/10

# GAON GALLERY
## 가온갤러리 Seoul


T 82 10 3763 5271
E mirim5271@naver.com
W www.gaongallery.co.kr

A Insadong Maru 1F, 35-6, Insadong-gil,
Jongno-gu, Seoul, Republic of Korea
서울 종로구 인사동길35-6,인사동마루1층


**Director** Kwon Hyunsook 권현숙

**Artists**
Kang Dongho 강동호
Kang Joohyun 강주현
Kim Sun 김선
Park Seonmi 박선미
Park Yeonhee 박연희
Lee Donghoon 이동훈
Lee Anna 이안나
Song Jae-yoon 송재윤
Han Sang-yoon 한상윤
Heo Yeonkyung 허연경



**Kim Sun 김선**

달항아리-세상을 품다 | 2023 | Mixed media 혼합재료 | 80 × 75 cm



**Kang Juhyun 강주현**

Moon Fantasia
2023
Mixed media on Korean paper 장지에 혼합재료
60.6 × 60.6 cm



**Han Sang-yoon 한상윤**

행복을 배달합니다
2023
Acrylic on canvas, gilt 캔버스에 아크릴, 금박(金箔)
72.7 × 90.9 cm

# GURYONGPO ART FACTORY

## 구룡포예술공장 Pohang


T 82 54 274 6318
E grpartfactory@gmail.com
W www.keumsangallery.com

A 22, Byeongpo-gil, Guryongpo-eup, Nam-gu, Pohang-si, Gyeongsangbuk-do, Republic of Korea
경상북도 포항시 남구 구룡포읍 병포길 22


**Director** Kim Taekyun 김태균

**Artists** Sung Youngrok 성영록

Cheonsa 천사



**Cheonsa 천사**

Puberty | 2023 | Acrylic on canvas 캔버스에 아크릴 | 100 × 100 cm



**Sung Youngrok 성영록**

형제섬의 날 | 2022

Ink, coloring, gold powder, silver powder on Korean paper 한지 위에 먹, 채색, 금분, 은분 | 53 × 65 cm

# HANA ART GALLERY
## 하나아트갤러리 Seoul

T 82 2 736 7877
E hanaag@hanmail.net
W www.hanaartgallery.com

A 2, Insadong 10-gil, Jongno-gu, Seoul, 03148, Republic of Korea
(03148) 서울시 종로구 인사동 10길 2

**Director** Shin Jaeseung 신재승

**Artists** Shin Jaeseung 신재승
Lee Hochul 이호철
JJ DEN



**JJ DEN**

그대에게 영광을...(Glory to you day and night) | 2023
Oil on canvas 캔버스에 유채 | 162.2 × 130.3 cm



**Shin Jaeseung 신재승**

Rhythm of light | 2023 | Varnishing with lacquer 옻칠 | 116.7 × 80.3 cm



**이호철**

Ancore | 2023 | Acrylic on canvas 캔버스에 아크릴 | 90 × 90 cm

# KEUMSAN GALLERY
## 금산갤러리 Seoul

T 82 2 3789 6317
E info@keumsangallery.com
W www.keumsangallery.com

A B-103, Namsan Platinum, 46, Sogong-ro, Jung-gu, 04631, Seoul, Republic of Korea
(04631) 서울시 중구 소공로 46 남산플래티넘 B103

**Director** Hwang Dalseoung 황달성

**Artists** Kim Kyunghee 김경희
Kim Keunjoong 김근중
Kim25 김25
Seo Junghee 서정희



**Kim Keunjoong 김근중**

존재 내 세계 (存在內世界, Natural Being) 18-6 | 2018
Oil on canvas 캔버스에 유채 | 35 × 27.3 cm



**Kim25 김25**

A Psalm Of Life What the Heart of the Young Man Said to the Psalmist (2) | 2023
Oil on canvas 캔버스에 유채 | 91 × 91 cm

# KIDARI GALLERY
## 키다리갤러리 Daegu


T 82 70 7566 5995
E kidarigallery@naver.com
W www.kidarigallery.com

A 3-5, Sinseo-ro 21-gil, Dong-gu, Daegu, 41067, Republic of Korea
(41607) 대구 동구 신서로21길 3-5 제1층


**Director** Kim Minseok 김민석

**Artists** Suh Seung-eun 서승은
Choi Hyeonggil 최형길
Shin Daejun 신대준
Choi Myeongjin 최명진



**Shin Daejun 신대준**

fly away | 2023
Acrylic on canvas 캔버스에 아크릴 | 72.7 × 53 cm



**Choi Hyeonggil 최형길**

Mr.Kim runs today
2023
Acrylic, watercolor, ink on soft cotton 천에 아크릴, 수채, 먹
60.6 × 60.6 cm



**Suh Seung-eun 서승은**

2Dan – My house
2023
Eastern watercolor, acrylic on hanji 한지에 안채, 아크릴
64 × 60 cm

# LEESEOUL GALLERY
## 리서울갤러리 Seoul


T 82 2 720 0319
E leeseoul@nate.com
W www.leeseoul.com

A 178 Mecenapolis Mall, 45 Yanghwa-ro, Mapo-gu, Seoul, 04036, Republic of Korea
(04036) 서울시 마포구 양화로45 메세나폴리스몰 178호


**Director** John Cho 조운조

**Artists**
Kum Dongwon 금동원
Ha Sukhong 하석홍
Kim Minkyoung 김민경
Yi Eunchae 이은채
Bean Sung-eun 빈성은
Jung Hyuntae 정현태
Kim Jongtaek 김종택
Choi Nari 최나리
Ha Jonghyun 하종현



**Kim Minkyoung 김민경**

Camouflaged Doll_peeping (MKCFS-0204 Grass green 2)
2022
C-print, Diasec, synthetic resins, a color-coated frame
C-프린트, 디아섹, 합성 레진, 컬러 코팅된 액자
40 × 40 × 8 cm

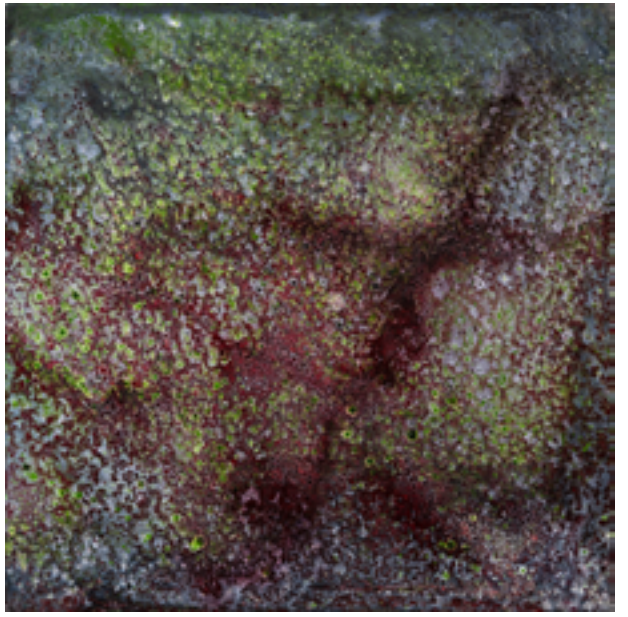

**Ha Sukhong 하석홍**

Theoria | 2023 | Mixed media on canvas 캔버스에 혼합매체 | 60 × 60 cm



**Yi Eunchae 이은채**

Going home | 2019 | Oil on canvas 캔버스에 유채 | 60.6 × 91 cm

# LEESOO GALLERY
## 리수갤러리 Seoul

T 82 2 720 0342
E art5025@naver.com
W www.leesoogallery.com

A 24-3, Insadong 14-gil, Jongno-gu, Seoul, 03146, Republic of Korea
(03146) 서울시 종로구 인사동 14길 24-3

**Director** Lee Jiyeon 이지연

**Artists** Kim Mina 김민아
Susanna Yang 양수경
Seol Yeon 설연



**Susanna Yang 양수경**

My great life | 2022 | Acrylic on canvas 캔버스에 아크릴 | 130 × 130 cm



**Kim Mina 김민아**

Camping 캠핑
2023
Acrylic on canvas 캔버스에 아크릴
65.1 × 53 cm

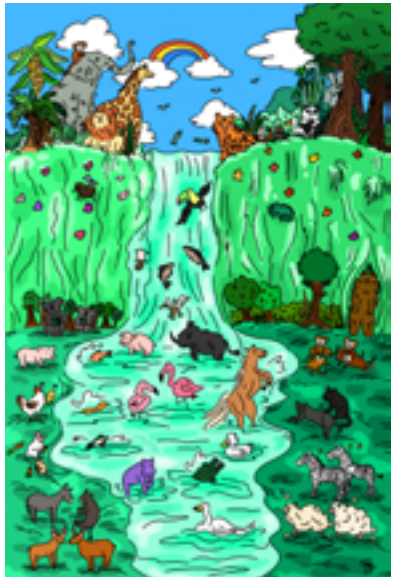

**Seol Yeon 설연**

I wish
2023
Digital printing 디지털 프린팅
60 × 40 cm

# Mizuma & Kips
## 미즈마&킵스 New York

T 1 646 370 4203
E infokipsgallery@gmail.com
W www.mizumakips.com

A 324 Grand St, New York, NY 10002, USA

**Director** Ken Kim 켄 킴

**Artists** JM Haessle 쟝 마리 해슬리
David Hockney 데이비드 호크니
Alex Katz 알렉스 카츠



**JM Haessle 쟝 마리 해슬리**

Homage I | 2013 | Oil on canvas 캔버스에 유채 | 101.6 × 116.4 cm



**Alex Katz 알렉스 카츠**

Maria 2 마리아 2 | 1992 | Colour aquatint on paper 종이에 컬러 애쿼틴트 | 43.5 × 55.3 cm

# MOOKJI ART CONTEMPORARY
## 묵지아트컨템포러리 Shanghai


T 86 1366 154 0125
E mookjiart@gmail.com
W www.mookjiart.com

A Songjiang District Sanxin North Road 900 Lane, No.940 Shanghai, China


**Director** David Jung 데이빗 정

**Artists** Furui Sun 손복례
Rose Wylie 로즈 와일리
Lee Bae 이배



**Lee Bae 이배**

Untitled 무제 | 2018 | Charcoal on paper 종이에 석탄 | 102 × 66 cm




**Rose Wylie 로즈 와일리**

Girl now meets girl then No 3. Birthday | 2019
Hand finished Archival pigment print 아카이벌 피그먼트 프린트에 핸드 피니쉬 | 120 × 80 cm

# niche GALLERY
## 닛치갤러리 Tokyo

T 81 3 5250 1006
E niche-gallery@m6.dion.ne.jp
W niche-gallery.jp

A Ginza Building 3F, 3-3-12, Ginza, Chuo-ku, Tokyo, 104-0061, Japan
(104-0061) 도쿄부 중앙구 긴자 3가 3-1 2 긴자빌딩 3F

**Director** Nishimura Tomiya 니시무라 토미야

**Artists** Machida Yuka 마치다 유카
Pablo Picasso 파블로 피카소
Henri Matisse 앙리 마티스



**Machida Yuka 마치다 유카**

Oneside | 2020 | Oil on canvas 캔버스에 유채 | 72.7 × 60.6 cm



**Machida Yuka 마치다 유카**

Remote | 2021 | Oil on canvas 캔버스에 유채 | 24.2 × 33.3 cm



**Pablo Picasso 파블로 피카소**

Untitled 무제 | Unknown 연도미상

Dessin, Collotype 데생, 평판인쇄 | 31 × 24 cm

# OMENTAL
## 옴멘탈 Seoul

T 82 10 4350 0521
E omental00@gmail.com
W www.omental.kr

A B1 102 – 101 Wing 461, Samil-daero, Jongno-gu, Seoul, Republic of Korea
서울시 종로구 삼일대로 461,101동 B1층 102호 (운현궁에스케이허브)

**Director** Ssanchez Kong 싼체스 공

**Artists** Jang Jeonghu 장정후
Daniel Henrich 다니엘 헨리치
Lee Soojung 이수정
Park Heungseon 박흥선



**Lee Soojung 이수정**

3minutes 3분 | 2020 | Oil on canvas 캔버스에 유채 | 91 × 117 cm



**Park Heungseon 박흥선**

#memory150911
2016
Acrylic on canvas 캔버스에 아크릴
40 × 40 cm

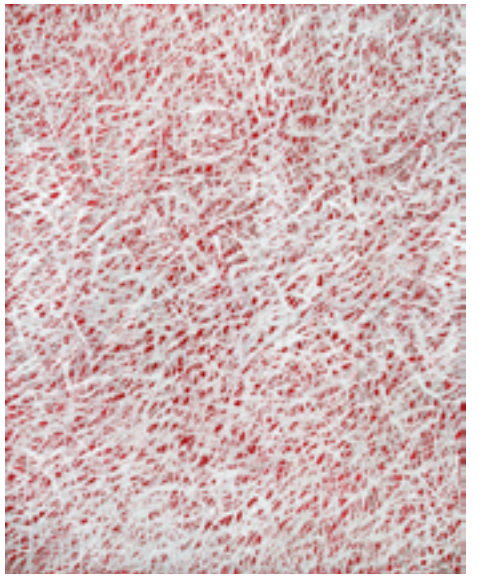

**Jang Jeonghu 장정후**

태움, 이상으로의 몸부림 30-17
2021
Mixed material on aluminum / scratch
알루미늄에 혼합매체 / 스크래치
91 × 72.7 cm

# QUEEN'S ART GALLERY
## 퀸즈아트갤러리 Busan

T 82 10 2519 1651
E queensartgallery@naver.com
W queensart.net

A 632, Haeun-daero, Haeundae-gu, Busan, Republic of Korea
부산시 해운대구 해운대로 632, 3층

**Director** Kim Mi-ae 김미애

**Artists** Park Kihoon 박기훈
Ham Bokyung 함보경
Lumin 루민
Prairie 프레리

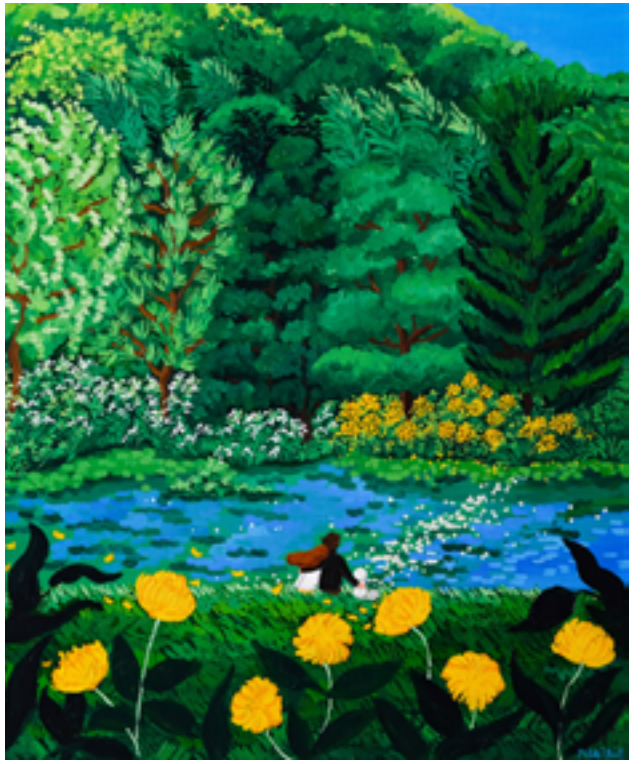

**Prairie 프레리**

Let it flow | 2022 | Acrylic on canvas 캔버스에 아크릴 | 60.6 × 50 cm



**Park Kihoon 박기훈**

Coexistence | 2023 | Paint carving on canvas 캔버스에 페인트 조각 | 60.6 × 60.6 cm



**Ham Bokyung 함보경**

Happy cloud | 2023
Natural pigment on silk 실크에 천연염료 | 45.5 × 38 cm

# SEOJUNG ART
## 서정아트 Seoul


T 82 1644-1454
E contactus@seojungart.com
W www.seojung-art.com

A 12, Bongeunsa-ro 47-gil, Gangnam-gu, Seoul, Republic of Korea
서울 강남구 봉은사로47길 12

170, Eulji-ro, Jung-gu, Seoul, Republic of Korea
서울 중구 을지로 170 을지트윈타워 서관 3F

30, Dalmaji-gil, Haeundae-gu, Busan, Republic of Korea
부산 해운대구 달맞이길 30 엘시티 포디움동 3F


**Director** Lee Daehee 이대희

**Artists** Lee Chounhwan 이춘환
Phee Jungwon 피정원



**Phee Jungwon 피정원**

The Black Path CXXXIV | 2022 | Oil on canvas 캔버스에 유채 | 91 × 116.8 cm



**Lee Chounhwan 이춘환**

산의기운 #1719 | 2023 | Mixed media on canvas 캔버스에 혼합매체 | 112.1 × 162.2 cm



**Lee Chounhwan 이춘환**

산의기운 #1679 | 2023 | Mixed media on canvas 캔버스에 혼합매체 | 65.1 × 90.9 cm

# SMart GALLERY
## 스마트갤러리 Seoul


T 82 2 539 1585
E info@smfineartgallery.com
W www.smfineartgallery.com

A 117, Acrovista Arcade, Seochojungang-ro 188, Seocho-gu, Seoul, Republic of Korea
서울시 서초구 서초중앙로 188 아크로비스타 아케이드 117호


**Director** Simon Kwon 사이먼 권

**Artists**
Han Sang-yoon 한상윤
Robert Indiana 로버트 인디애나
David Gerstein 데이비드 걸스타인
Julian Opie 줄리안 오피
Alex Katz 알렉스 카츠
Romero Britto 로메로 브리토
Jeff Koons 제프 쿤스
Takashi Murakami 타카시 무라카미



**Jeff Koons 제프 쿤스**

Balloon Dog (Blue) | 2021 | Porcelain 도자 | 48 × 15.8 × 40 cm



**David Gerstein 데이비드 걸스타인**

Honeymoon
2019
Aluminum 알루미늄
110 × 110 cm 3 layers



**Han Sang-yoon 한상윤**

Blossom-Happy pig family (PIG POP)
2023
Acrylic on canvas, gilt 캔버스에 아크릴, 금박(金箔)
73 × 61 cm

# SPACE KYEOL
## 스페이스결 Seoul

T 82 2 720 2838
E spacekyeol@gmail.com
W www.spacekyeol.com

A 19-30 Samcheongro 7gil Jongno-gu, Seoul, Republic of Korea (109 Palpandong)
서울특별시 종로구 팔판동 삼청로 7길 19

**Director** Jeong Myungsun 정명선

**Artists** Park Me-youn 박미연
Weon Jeong-youn 원정연
Chang Young-a 장영아
Kim Yeoung-eun 김영은
Park Seoyoung 박서영



**Park Me-youn 박미연**

Untitled 무제 | 2023 | Oil on canvas 캔버스에 유채 | 41 × 53 cm





**Weon Jeong-youn 원정연**

The moment of forest 숲의 찰나 | 2023 | Oil on canvas 캔버스에 유채 | 40.9 × 53 cm



**Chang Young-a 장영아**

In here, out there # 23-1 | 2023 | Oil on canvas 캔버스에 유채 | 45.5 × 60.6 cm

# STELLAR GALLERY
## 스텔라갤러리 Busan

T 82 10 7703 2375
E artstellarbusan@gmail.com
W www.artstellar.co.kr

A 100F / 1F, 30, Dalmaji-gil,
Haeundae-gu, Busan, Republic of Korea
부산광역시 해운대구 달맞이길 30 엑스더스카이 1F/100F

**Director** Choi Minho 최민호

**Artists** Kim Jonggu김종구
Lee Woohyun 이우현
Jellasong 젤라송
Shin Kyomyung 신교명

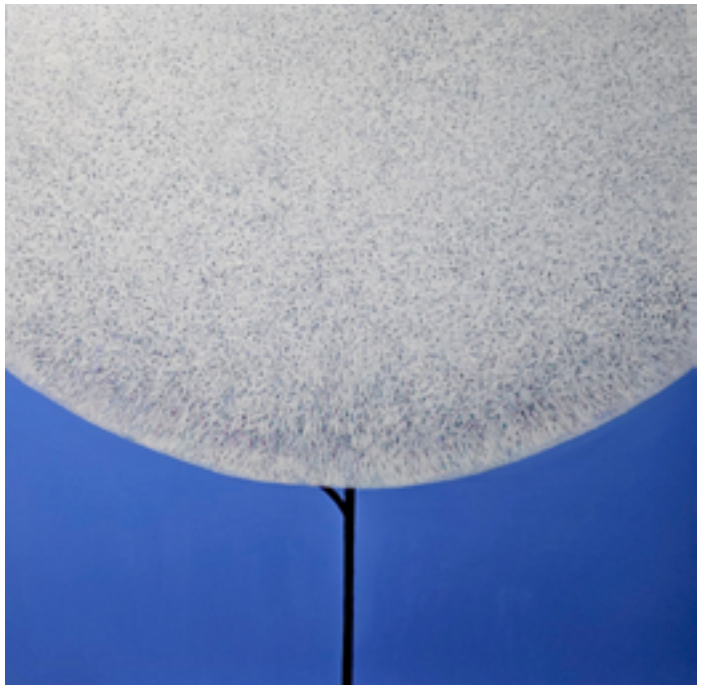

**Lee Woohyun 이우현**

눈꽃나무 | 2023 | Oil on canvas 캔버스에 유채 | 91 × 91 cm

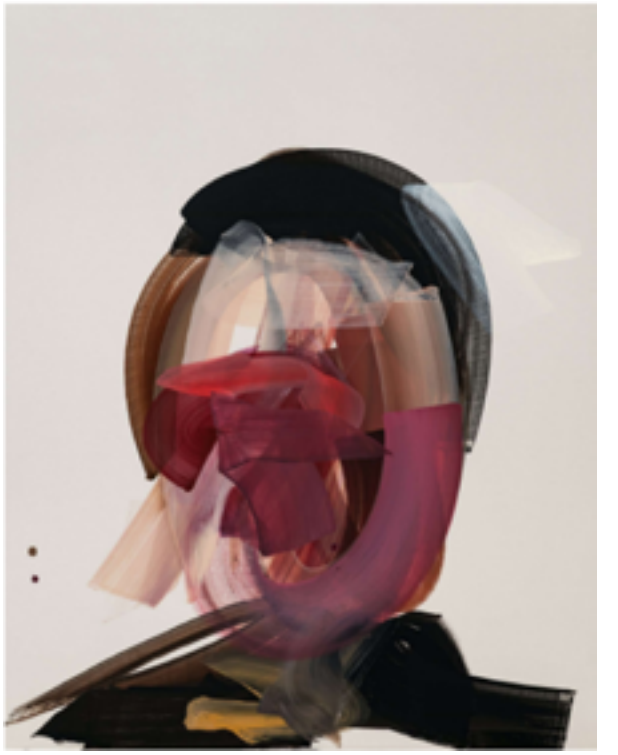

**Shin Kyomyung 신교명**

신교명의 초상- 0-0-7 | 2022 | Acrylic on canvas 캔버스에 아크릴 | 90.9 × 72.7 cm

# SUHWOO GALLERY
## 서우갤러리 Seoul

T 82 10 6574 1199
E gallerysuhwoo@daum.net
W @suhwoo_gallery

A 160-1 Anamro, Dongdaemun-gu, Seoul
서울 안암로 160-1

**Director** Suh Hwara 서화라

**Artists**
Kim Jung-ah 김정아
Seo Hwarang 서화랑
Si Hansoo 시한수
Lee Taehyun 이태현
Lee Jooyeon 이주연
Rim Hajeong 임하정
Lim Hyejin 임혜진
Lim Youngjin 임영진
Heo Yunjin 허윤진



**Si Hansoo 시한수**
미지와의 조우 | 2023 | Oil on canvas 캔버스에 유채 | 90.9 × 72.7 cm



**Rim Hajeong 임하정**
The One Thing | 2023 | Glass 유리 | 30 × 30 cm



**Lee Jooyeon 이주연**
Fast past_2 | 2021
FRP on Acrylic FRP에 아크릴 | 54.5 × 36 cm

# SUPPOMENT GALLERY
## 써포먼트갤러리 Seoul


T 82 2 537 0604
E spodc@naver.com
W www.gallerysuppoment.com

A Sungwoon Bldg 4F, 41, Sapyeong-daero 2 2-gil,
Seocho-gu, Seoul, Republic of Korea
서울특별시 서초구 사평대로22길 41 성운빌딩4층


**Director** Kristal Oh 오수정

**Artists**
Lee Inseob 이인섭
Kwon Hyejo 권혜조
Seo Gihwan 서기환
Nam Younghwa 남영화
Lee Jin-young 이진영
Choi Moonseok 최문석
Son Sumin 손수민
Lim Wonhie 임원희



**Lee Inseob 이인섭**

Encounter | 2023 | Acrylic on high-grade handmade paper 종이에 아크릴 | 28 × 38.5 cm



**Kwon Hyejo 권혜조**

I was seated at a lovely table overlooking the beach | 2023
Oil on canvas 캔버스에 유채 | 60.6 × 50 cm



**Seo Gihwan 서기환**

People landscape-Van gogh's Violets | 2023
Painting on silk 실크에 페인팅 | 72 × 59.5 cm

# YANGHONG GALLERY
## 양홍갤러리 Beijing

T 86 135 5279 5511
E yhgallery@naver.comaopu
W www.artBeadn.cn/redart

A Xiaopu Village, Songzhuang Town, Tongzhou District, Beijing, China

**Artists**

Jung Gil-young 정길영
Kim Do-yeon 김도연
Kim Sungcheon 김성천
Bin Sung-eun 빈성은



**Kim Sungcheon 김성천**

Swimming Men
2023
ceramic 도자 – 1300도 환원소성
82 × 64 × 14 cm



**Bin Sung-eun 빈성은**

Flower dog | 2023 | Mixed media based on ceramic 도자 기반 혼합재료 | 33 × 31 cm



**Kim Sungcheon 김성천**

Swimming Men | 2023 | ceramic 도자 – 1300도 환원소성 | 82 × 64 × 14 cm

Special Exhibition

## Special Exhibition

# A LUCKY COLOR

**행운의컬러** Yongin

T 82 31 266 3266
E gallerywe@gallerywe.com
W www.gallerywe.com

A 25-17, Hosu-ro 52beon-gil, Suji-gu, Yongin-si, Gyeonggi-do
(16801) 경기도 용인시 수지구 호수로52번길 25-17

**Director** **GALLERY We 위갤러리**

**Artists**
Park Kyungim 박경임
Yum Seunghee 염승희
Kim Minkyoung 김민경
Gosce 고스
Heo Pilseok 허필석



**Kim Minkyoung 김민경**

The Horse, the Rider and Clown | 2023
Ultra chrome HDR printed paper / wooden frame
나무 프레임에 울트라 크롬 HDR 프린트 | 100 × 78 cm

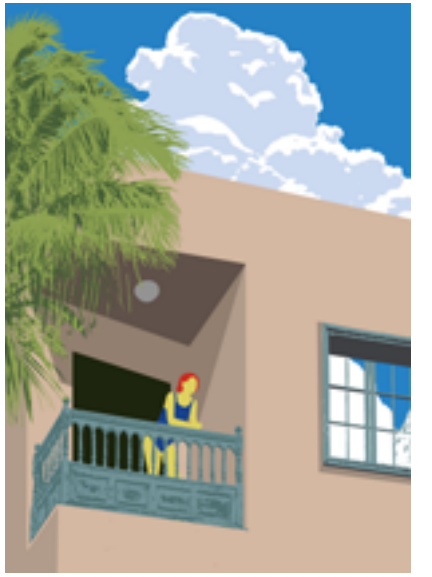

**Gosce 고스**

Soleil d'italie (이태리의 햇살) | 2022
Acrylic on canvas 캔버스에 아크릴 | 72.7 × 60.6 cm



**Heo Pilseok 허필석**

Over there | 2022
Oil on canvas 캔버스에 유채 | 100 × 100 cm

Special Exhibition

Artists Lee Jongho 이종호
Lee Jinsik 이진식
Gogumi 강명구

# ANIMATION PRODUCERS
## 애니메이션감독




**Lee Jongho 이종호**

CrazyMonkey | 2023
Digital print on canvas 캔버스에 디지털 프린트 | 2372 × 1560 px

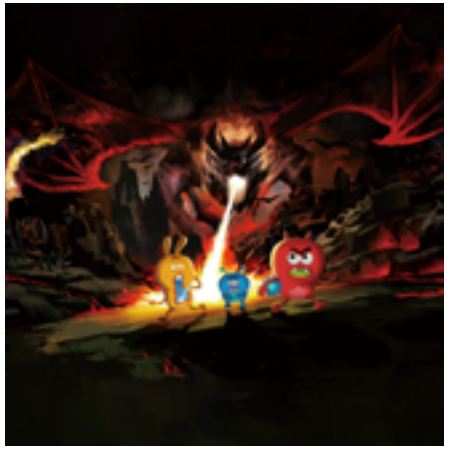

**Lee Jinsik 이진식**

The Starstone Collectors
2023
Digital print on canvas 캔버스에 디지털 프린트
2000 × 2000 px



**Gogumi 강명구**

A young farmer's strawberry
2023
Digital print on canvas 캔버스에 디지털 프린트
3179 × 2245 px

# ARCHITECTS
## 건축가의방 Seoul

T 82 10 4317 7791
E yoonspace2007@naver.com
W www.yoonspace.net

A 11, Heolleung-ro 618-gil, Gangnam-gu, Seoul, Republic of Korea
(06365) 서울시 강남구 헌릉로 618길 11



**Yoon Seokmin 윤석민**

그녀는 나에게 New York 이었다
2020
Acrylic pencil and acrylic paint on woodrock paper
우드락 종이에 아크릴 펜슬과 아크릴 페인트
54 × 40 cm



**Yoon Seokmin 윤석민**

그녀는 New York처럼 유혹한다
2020
Acrylic pencil and acrylic paint on woodrock paper
우드락 종이에 아크릴 펜슬과 아크릴 페인트
77 × 54 cm

# ARTIST KŪN
## 쿤

E artistkun@naver.com
W www.artistkun.com



**Artist KUN 쿤**

Collector 66 | 2023 | Mixed materials on Paper 종이에 혼합재료 | 90 × 130 cm





**Artist Kun 쿤**

Collector 68 | 2023 | Mixed materials on Paper 종이에 혼합재료 | 90 × 130 cm

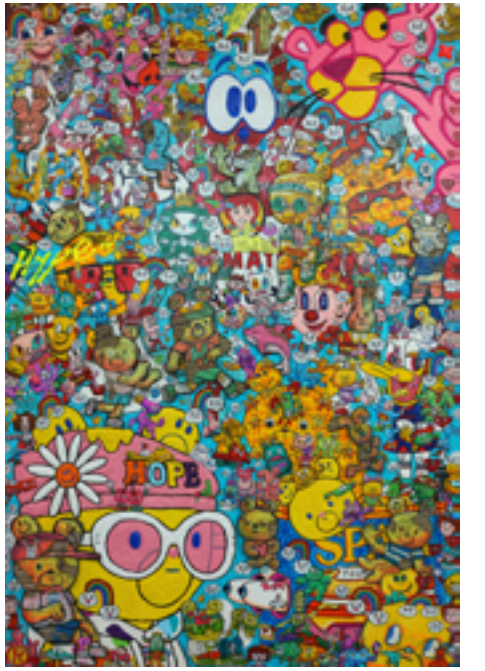

**Artist KUN 쿤**

Collector 53
2022
Mixed materials on Paper
종이에 혼합재료
130× 90 cm

Special Exhibition

# ARTISTS OF GWANGJU
## 광주작가 초대전

Director Lee Seongmo 이성모

Artists Haru.K 하루K
Song Younghak 송영학
Jung Seungwon 정승원



**Haru.K 하루K**

Delicious landscape (fruit ice) 맛있는 산수 (과일빙수) | 2023
Acrylic gouache on canvas 캔버스에 아크릴 과슈 | 72.7 × 90.9 cm



**Song Younghak 송영학**

A great birth12 위대한 탄생12
2022
Watercolor on silk 실크양단 위에 수간채색
90.9 × 72.7 cm



**Song Younghak 송영학**

König Otto 퀘니히 오또
2017
Silkscreen on Paper 종이에 실크스크린
70 × 100 cm

# HOMMAGE! KANG KUKJIN
## 오마주!강국진

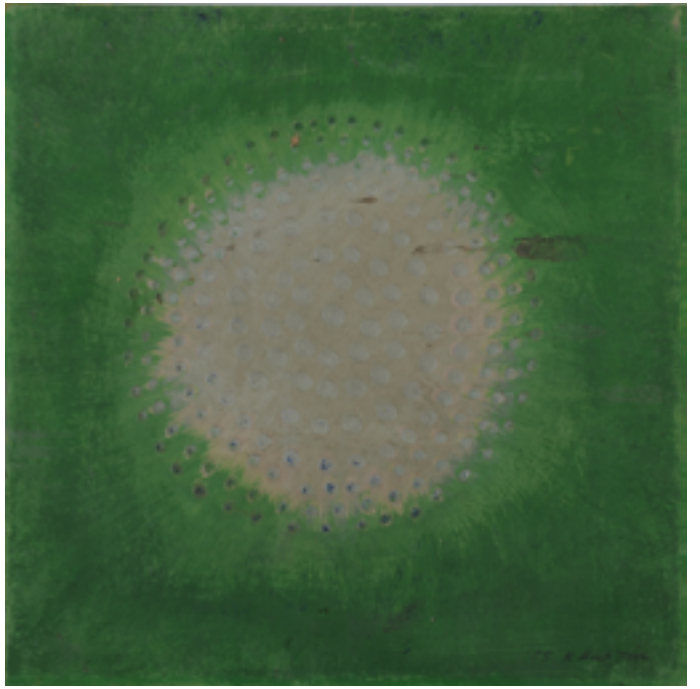

**Kang Kukjin 강국진**

점(Dot) | 1975 | Waterpainting on hardboard 하드보드에 수채 | 25 × 25 cm

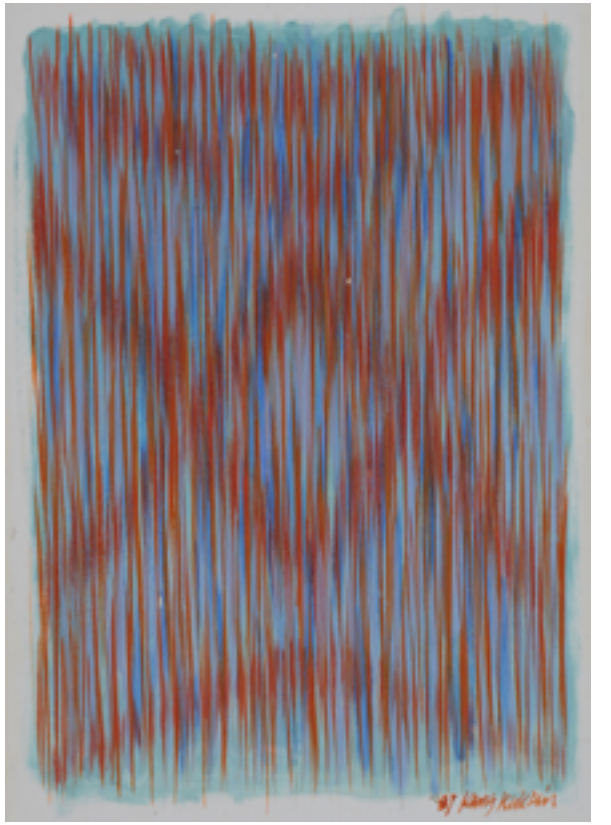

**Kang Kukjin 강국진**

가락(Rhythm) | 1981 | Oil on paper 종이에 유채 | 39.5 × 27.3 cm

## Special Exhibition

# HWANG CHANSUNG
## 황찬성 Yongin

82 31 266 3266
gallerywe@gallerywe.com
www.gallerywe.com

25-17, Hosu-ro 52beon-gil, Suji-gu, Yongin-si, Gyeonggi-do
(16801) 경기도 용인시 수지구 호수로52번길 25-17

**Director** GALLERY We 위갤러리
Park Kyungim 박경임
Yum Seunghee 염승희

**Artists** Hwang Chansung 황찬성



**Hwang Chansung 황찬성**

핑크빛구름 | 2017 | Digital print 디지털 프린트 | 115 × 210 cm





**Hwang Chansung 황찬성**

겨울가지 | 2023 | Digital print 디지털 프린트 | 43 × 120 cm



**Hwang Chansung 황찬성**

밤의 강 | 2023 | Digital print 디지털 프린트 | 53 × 120 cm

Special Exhibition

# JEMMA HAN AND THE GENIUS ARTISTS
## 한젬마와천재아티스트

| | |
|---|---|
| Director | Han Jemma 한젬마 |
| Artists | Park Jaeyoung 박재영 |
| | Hwang Sungje 황성제 |
| | Yoon Jinsuk 윤진석 |
| | Sim Sungbo 심승보 |
| | Shin Hyunchae 신현채 |
| | Rim Yijeong 임이정 |
| | Jo Taesung 조태성 |
| | Nam Younseo 남윤서 |
| | Yoon Hyojun 윤효준 |
| | Park Junsoo 박준수 |



**Han Jemma 한젬마**

Love | 2022 | Mixed media 혼합재료 | 53 × 46 cm



**Park Jaeyoung 박재영**

With flamingo
2023
Acrylic on canvas 캔버스에 아크릴
20 × 30 cm

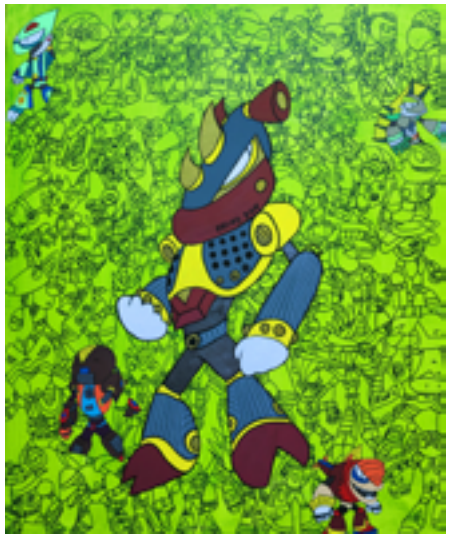

**Hwang Sungje 황성제**

Black rhinoros
2023
Acrylic on canvas 캔버스에 아크릴
73 × 61 cm

Artist Lee Gunhee 이건희

# LEE GUNHEE
## 이건희 Busan

T 82 10 3686 8292
E giantesslee@naver.com
W @gunhee__lee_artist
www.lee-gunhee.com

A (Leegunhee Studio) 52, Sunae 3-gil, Geumjeong-gu,Busan, Republic of Korea
부산시 금정구 수내3길 52 (이건희스튜디오)

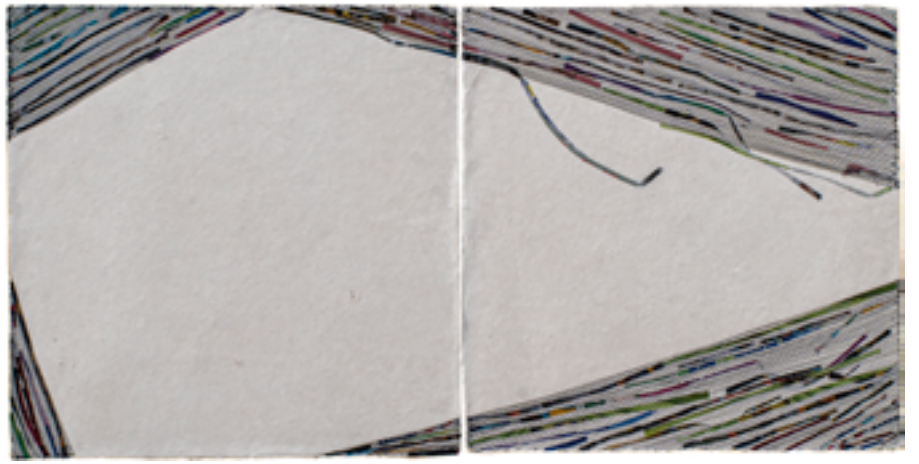

**Lee Gunhee 이건희**

나무사이에서 | 2022 | Handmade korean paper, mishin drawing 한지, 미싱 드로잉 | 60 × 120 cm

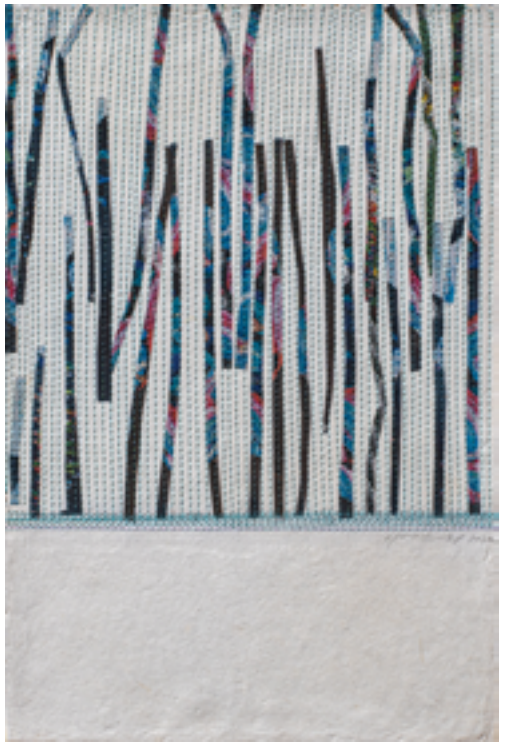

**Lee Gunhee 이건희**

숲에서 - 블루 | 2023 | Pigment print 안료 프린트
63 × 46 cm (Included Frame 액자 포함) | 23/25

Special Exhibition

# POP ART

## 팝아트 Yongin


T 82 31 266 3266
E gallerywe@gallerywe.com
W www.gallerywe.com

A 25-17, Hosu-ro 52beon-gil, Suji-gu, Yongin-si, Gyeonggi-do
(16801) 경기도 용인시 수지구 호수로52번길 25-17


Director GALLERY We 위갤러리
Park Kyungim 박경임
Yum Seunghee 염승희

Artists Kim Joungdae 김정대
Nancy Lang 낸시랭
Artnom 아트놈
JIHI 지히



**Artnom 아트놈**

Fight | 2022 | Acrylic on canvas 캔버스에 아크릴 | 72.7 × 60.6 cm






**JIHI 지히**

Enjoyable | 2021 | Oil on panel 판넬에 유채 | 73 × 73 cm




**Nancy Lang 낸시랭**

Bubble Coco Running #2 | 2022 | Acrylic on canvas 캔버스에 아크릴 | 45.5 × 45.5 cm

## Special Exhibition

# STARS
## 스타 초대전 Yongin

T 82 31 266 3266
E gallerywe@gallerywe.com
W www.gallerywe.com

A 25-17, Hosu-ro 52beon-gil, Suji-gu, Yongin-si, Gyeonggi-do
(16801) 경기도 용인시 수지구 호수로52번길 25-17

**Director** **GALLERY We 위갤러리**
Park Kyungim 박경임
Yum Seunghee 염승희

**Artists**
Kim Wansun 김완선
Kanghui 강희
Kim Kyujong 김규종



**Kim Wansun 김완선**
I hope | 2022 | Oil on canvas 캔버스에 유채 | 112.1 × 145.5 cm



**Kim Kyujong 김규종**
가을, 고요한 그리움 | 2022
Acrylic on canvas 캔버스에 아크릴 | 162.2 × 130.3 cm




**Kanghui 강희**
Thriller | 2022
Acrylic on canvas 캔버스에 아크릴 | 72.7 × 50 cm

## Special Exhibition

# WEBTOONISTS
## 웹툰작가

T 82 10 4669 5160
W boosoon1@pnstory.kr

**Director** Bae Boosoon 배부순

**Artists**
Boyeong 보영
Nam Jeonghoon 남정훈
Hwang Gaeun 황가은
Kim Hyewon 김혜원
Oh Soomin 오수민
Eom Taebok 엄태복
Oh Dongha 오동하
Lee Hojin 이호진
Q-HA 정규하
Bae Mingi 배민기
Koo Eunmin 구은민
Lee Seokjae 이석재



**Eom Taebok 엄태복**

Ranker with a Earphone | 2022
Digital file print 디지털 파일 프린트



**Nam Jeonghoon 남정훈**

The Bedroom at Arles
2022
Digital file print 디지털 파일 프린트



**Hwang Gaeun 황가은**

Mona Lisa
2022
Digital file print 디지털 파일 프린트

Special Exhibition

# WEBTOONISTS
## 웹툰작가

T 82 10 4669 5160
W boosoon1@pnstory.kr

Director Bae Boosoon 배부순

Artists
Boyeong 보영
Nam Jeonghoon 남정훈
Hwang Gaeun 황가은
Kim Hyewon 김혜원
Oh Soomin 오수민
Eom Taebok 엄태복
Oh Dongha 오동하
Lee Hojin 이호진
Q-HA 정규하
Bae Mingi 배민기
Koo Eunmin 구은민
Lee Seokjae 이석재




**Bae Mingi 배민기**

King Commodus the Great | 2022
Digital file print 디지털 파일 프린트

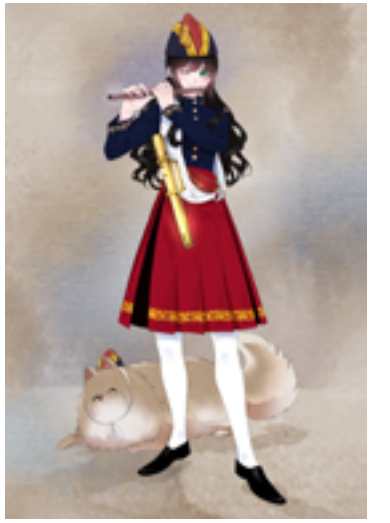

**Koo Eunmin 구은민**

The Fifer | 2022
Digital file print 디지털 파일 프린트



**Q-HA 정규하**

The Creation of Silence | 2022
Digital file print 디지털 파일 프린트

# YUN PILHYUN
## 윤필현

T 82 10 3230 9663
E yunphyeol@naver.com
W www.pilhyunyun.art
@pilhyunyun

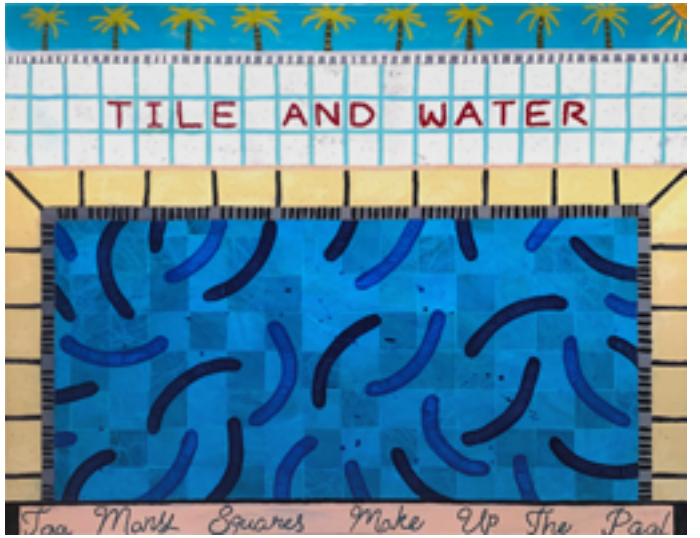


**Yun Pilhyun 윤필현**

Tile | 2022 | Mixed media on canvas 캔버스에 혼합재료 | 91 × 116.8 cm




**Yun Pilhyun 윤필현**

나비도감
2022
Mixed media on canvas 캔버스에 혼합재료
162.3 × 130.3 cm




**Yun Pilhyun 윤필현**

Medusa
2023
Mixed media on paper 종이에 혼합재료
89.8 × 85.6 cm

Masterpiece

Masterpiece

## Masterpiece

**Artists**

Hwang Yong-yop 황용엽
Jeon Gwangyoung 전광영
Jeong Sanghwa 정상화
Kim Hwanki 김환기
Kwon Okyeon 권옥연
Lee Bae 이배
Lee Ufan 이우환
Robert Indiana 로버트 인디애나
Yun Hyongkeun 윤형근



**Robert Indiana 로버트 인디애나**

HOPE (Red) | 2009 | Painted Aluminum 알루미늄에 채색 | 45.7 × 45.7 × 23 cm



**Robert Indiana 로버트 인디애나**

18" LOVE (Green-Blue) | 1966 – 1999
Painted Aluminum 알루미늄에 채색 | 45.7 × 45.7 × 23 cm

## Masterpiece

**Artists**

Hwang Yong-yop 황용엽
Jeon Gwangyoung 전광영
Jeong Sanghwa 정상화
Kim Hwanki 김환기
Kwon Okyeon 권옥연
Lee Bae 이배
Lee Ufan 이우환
Robert Indiana 로버트 인디애나
Yun Hyongkeun 윤형근



**Lee Ufan 이우환**

Untitled 무제 | 2012 | Litograph 석판화 | 46.2 × 60 cm | 7/25



**Lee Ufan 이우환**

From line – 80041 | 1980

Oil on canvas 캔버스에 유채 | 169 × 40 cm

# Masterpiece

**Artists**

Hwang Yong-yop 황용엽
Jeon Gwangyoung 전광영
Jeong Sanghwa 정상화
Kim Hwanki 김환기
Kwon Okyeon 권옥연
Lee Bae 이배
Lee Ufan 이우환
Robert Indiana 로버트 인디애나
Yun Hyongkeun 윤형근



**Kim Hwanki 김환기**

Untitled 무제 | 1960s | Mixed media on canvas 캔버스에 혼합재료 | 86.5 × 61 cm



**Yun Hyongkeun 윤형근**

Untitled | 1992 | Oil on linen 린넨에 유채 | 53.4 × 72.8 cm

# Artists Index

# Artists

**A**

Ahn Jeongmo 안정모 GALLERY MHK 갤러리엠에이치케이
Alex Katz 알렉스 카츠 GALLERY GAIA 갤러리가이아
Alex Katz 알렉스 카츠 MIZUMA & KIPS 미즈마&킵스
Alex Katz 알렉스 카츠 Smart GALLERY 스마트갤러리
Artist KUN 쿤 GALLERY JOEUN 갤러리조은
ARTLATFORM 아트랫폼 GALLERY MAJOOAN 갤러리마주안
ARTNOM 아트놈 GALLERY JOEUN 갤러리조은
Ayako Rokkaku 아야코록카쿠 GALLERY HANA 갤러리하나

**B**

Bae Sooyoung 배수영 GALLERY MHK 갤러리엠에이치케이
Baek Jeehye 백지혜 GALLERY MINJUNG 갤러리민정
Barn Miryung 반미령 GALLERY GAIA 갤러리가이아
Bin Sung-eun 빈성은 YANGHONG GALLERY 양홍갤러리
Byen Ungpil 변웅필 GALLERY JOEUN 갤러리조은

**C**

Chang Young-a 장영아 SPACE KYEOL 스페이스결
Cheon Hyeontae 천현태 ART SPACE YEONGJONG 아트스페이스영종
Cheonsa 천사 GURYONGPO ART FACTORY 구룡포예술공장
Chiharu Shiota 치하루 시오타 GALLERY HANA 갤러리하나
Choi Byungso 최병소 DATE GALLERY 데이트갤러리
Choi Gilsoo 최길수 GALLERY HANA 갤러리하나
Choi Hyeonggil 최형길 KIDARI GALLERY 키다리갤러리
Choi Moonseok 최문석 SUPPOMENT GALLERY 써포먼트갤러리
Choi Myeongjin 최명진 KIDARI GALLERY 키다리갤러리
Choi Myoung-young 최명영 DATE GALLERY 데이트갤러리
Choi Youngwook 최영욱 GALLERY iLHO 갤러리일호
Choi Youngwook 최영욱 LEESEOUL GALLERY 리서울갤러리
Chu Soi 추소이 ANDAMIRO GALLERY 안다미로갤러리
CUI XIAOXU 최효욱 GALLERY MINJUNG 갤러리민정

**D**

Daniel Henrich 다니엘 헨리치 OMENTAL 옴멘탈
David Gerstein 데이비드 걸스타인 SMart GALLERY 스마트갤러리
David Gerstein 데이비드 걸스타인 GALLERY GAIA 갤러리가이아
David Hockney 데이비드 호크니 MIZUMA & KIPS 미즈마&킵스
Dooree Kim 두리김 DATE GALLERY 데이트갤러리

**F**

Francine Ledieu GALERIE BRUNO MASSA 갤러리브루노마사

**G**

Gabrielle Graessle 가브리엘 그래슬 GALLERY JOEUN 갤러리조은
Gu Hyejin 구혜진 GALLERY MAJOOAN 갤러리마주안

**H**

Ha Jonghyun 하종현 LEESEOUL GALLERY 리서울갤러리
Ha Sukhong 하석홍 LEESEOUL GALLERY 리서울갤러리
Ha Sunyoung 하선영 GALLERY HOHO 갤러리호호
Ham Bokyung 함보경 QUEEN'S ART GALLERY 퀸즈아트갤러리
Han Hangseon 한항선 GALLERY HANA 갤러리하나
Han Sang-yoon 한상윤 GAON GALLERY 가온갤러리
Han Sang-yoon 한상윤 Smart GALLERY 스마트갤러리
Henri Matisse 앙리 마티스 niche GALLERY 닛치갤러리
Heo Yeonkyung 허연경 GAON GALLERY 가온갤러리
Heo Yunjin 허윤진 SUHWOO GALLERY 서우갤러리
Ho Haeran 호해란 GALLERY HOHO 갤러리호호
HYUNJINERY 현지너리 GALLERY JOEUN 갤러리조은

**I**

ISLETSOL 아일렛솔 GALLERY MINJUNG 갤러리민정

**J**

Jang Heejin 장희진 ART ISSUE PROJECTS 아트이슈프로젝트
Jang Jeonghu 장정후 OMENTAL 옴멘탈
Jean Duquoc GALERIE BRUNO MASSA 갤러리브루노마사
Jeff Koons 제프 쿤스 GALLERY GAIA 갤러리가이아
Jeff Koons 제프 쿤스 Smart GALLERY 스마트갤러리
Jellasong 젤라송 STELLAR GALLERY 스텔라갤러리
Jeong Jinyong 정진용 ART ISSUE PROJECTS 아트이슈프로젝트
JIHI 지히 GALLERY MHK 갤러리엠에이치케이
JJ DEN HANA ART GALLERY 하나아트갤러리
JM Haessle 장 마리 해슬리 MIZUMA & KIPS 미즈마&킵스
Ju Hyunok 주현옥 ANDAMIRO GALLERY 안다미로갤러리
Julian Opie 줄리안 오피 SMart GALLERY 스마트갤러리
Jung Gil-young 정길영 YANGHONG GALLERY 양홍갤러리
Jung Hyuntae 정현태 LEESEOUL GALLERY 리서울갤러리

**K**

Kang Dongho 강동호 GAON GALLERY 가온갤러리
Kang Joohyun 강주현 GAON GALLERY 가온갤러리
KENXIN 신건우 GALLERY MHK 갤러리엠에이치케이
Kim Bareu 김바르 GALLERY DASUN 갤러리다선
Kim Beomsoo 김범수 GALLERY HANA 갤러리하나
Kim Byungjong 김병종 GALLERY GAIA 갤러리가이아
Kim Chonghak 김종학 GALLERY iLHO 갤러리일호
Kim Do-yeon 김도연 YANGHONG GALLERY 양홍갤러리
Kim Hyunju 김현주 GALLERY MINJUNG 갤러리민정
Kim Hyunjung 김현정 GALLERY GRIMSON 갤러리그림손
Kim Jaehyeon 김재현 GALLERY GRIMSON 갤러리그림손
Kim Jiana 김지아나 DADA PROJECT 다다프로젝트
Kim Jihee 김지희 GALLERY DASUN 갤러리다선
Kim Jonggu 김종구 STELLAR GALLERY 스텔라갤러리
Kim Jongmyoung 김종명 GALLERY MAJOOAN 갤러리마주안
Kim Jongtaek 김종택 LEESEOUL GALLERY 리서울갤러리
Kim Jung-ah 김정아 SUHWOO GALLERY 서우갤러리
Kim Keunjoong 김근중 KEUMSAN GALLERY 금산갤러리
Kim Keuntai 김근태 DATE GALLERY 데이트갤러리
Kim Keuntai 김근태 GALLERY HANA 갤러리하나
Kim Mina 김민아 LEESOO GALLERY 리수갤러리
Kim Minkyoung 김민경 LEESEOUL GALLERY 리서울갤러리
Kim Myoungjin 김명진 GALLERY GAIA 갤러리가이아
Kim Seok-young 김석영 GALLERY MHK 갤러리엠에이치케이
Kim Seongji 김성지 ART SPACE YEONGJONG 아트스페이스영종
Kim Seoul 김서울 GALLERY MHK 갤러리엠에이치케이
Kim Sun 김선 GAON GALLERY 가온갤러리
Kim Sungcheon 김성천 YANGHONG GALLERY 양홍갤러리
Kim Sungjin 김성진 GALLERY HANA 갤러리하나
Kim Sunhyeon 김선현 GALLERY MINJUNG 갤러리민정
Kim Taeheon 김태헌 GALLERY HOHO 갤러리호호
Kim Tschang-yeul 김창열 DATE GALLERY 데이트갤러리
Kim Yanghee 김양희 GALLERY MINJUNG 갤러리민정
Kim Yeoung-eun 김영은 SPACE KYEOL 스페이스결
Kim Youngjin 김영진 DADA PROJECT 다다프로젝트
Kim25 김25 KEUMSAN GALLERY 금산갤러리
Ku Jasook 구자숙 ANDAMIRO GALLERY 안다미로갤러리
Kwak Seung-yong 곽승용 GALLERY GAIA 갤러리가이아
Kwon Hyejo 권혜조 SUPPOMENT GALLERY 써포먼트갤러리
Kwon Minho 권민호 GALLERY JOEUN 갤러리조은
Kwon Sungwon 권성원 GALLERY GRIMSON 갤러리그림손

**L**

Lee Anna 이안나 GAON GALLERY 가온갤러리
Lee Bae 이배 GALLERY HANA 갤러리하나
Lee Bae 이배 MOOKJI ART CONTEMPORARY 묵지아트컨템포러리
Lee Changhyo 이창효 GALLERY GAIA 갤러리가이아
Lee Chounhwan 이춘환 SEOJUNG ART 서정아트
Lee Donggu 이동구 GALLERY JOEUN 갤러리조은
Lee Donghoon 이동훈 GAON GALLERY 가온갤러리
Lee Eunkyung 이은경 GALLERY HOHO 갤러리호호
Lee Gunyong 이건용 GALLERY JONE 갤러리제이원
Lee Haekyung 이해경 GALLERY GAIA 갤러리가이아
Lee Heejoh 이희조 GALLERY JOEUN 갤러리조은
Lee Hochul 이호철 HANA ART GALLERY 하나아트갤러리
Lee Inseob 이인섭 SUPPOMENT GALLERY 써포먼트갤러리
Lee Jin-woo 이진우 GALLERY HANA 갤러리하나
Lee Jin-young 이진영 SUPPOMENT GALLERY 써포먼트갤러리
Lee Jiyoung 이지영 ART SPACE YEONGJONG 아트스페이스영종
Lee Jongkie 이종기 GALLERY HANA 갤러리하나
Lee Joo-yeon 이주연 SUHWOO GALLERY 서우갤러리
Lee Kangso 이강소 DATE GALLERY 데이트갤러리
Lee Kangso 이강소 GALLERY DASUN 갤러리다선
Lee Kyojun 이교준 DATE GALLERY 데이트갤러리
Lee Sehyun 이세현 DADA PROJECT 다다프로젝트
Lee Soojung 이수정 OMENTAL 옴멘탈
Lee Taehyun 이태현 SUHWOO GALLERY 서우갤러리
Lee Ufan 이우환 DATE GALLERY 데이트갤러리
Lee Ufan 이우환 GALLERY JONE 갤러리제이원
Lee Woohyun 이우현 STELLAR GALLERY 스텔라갤러리
Lee Yerim 이예림 GALLERY MHK 갤러리엠에이치케이
Lee Yoonjueng 이윤정 ART SPACE YEONGJONG 아트스페이스영종
Lee Youngji 이영지 GALLERY DASUN 갤러리다선
Lee Yunjung 이윤정 120 ART LAB 120아트랩
Lim Hyejin 임혜진 SUHWOO GALLERY 서우갤러리
Lim Jiyoun 임지연 GALLERY HOHO 갤러리호호
Lim Youngjin 임영진 SUHWOO GALLERY 서우갤러리
LIU JIAYUE 유가월 GALLERY MINJUNG 갤러리민정
Look Ha 록하 GALLERY GRIMSON 갤러리그림손
Lumin 루민 QUEEN'S ART GALLERY 퀸즈아트갤러리

**M**

Machida Yuka 마치다 유카 niche GALLERY 닛치갤러리
Maria Chang 장마리아 GALLERY JOEUN 갤러리조은
Min Byunghun 민병헌 ART ISSUE PROJECTS 아트이슈프로젝트
Min Hyejin 민혜진 GALLERY MAJOOAN 갤러리마주안
Moon Sooman 문수만 GALLERY MHK 갤러리엠에이치케이
Murakami Takashi 무라카미 타카시 GALLERY MHK 갤러리엠에이치케이

**N**

Nam Younghwa 남영화 SUPPOMENT GALLERY 써포먼트갤러리

NARI 나리 GALLERY MINJUNG 갤러리민정

**P**

Pablo Picasso 파블로 피카소 niche GALLERY 닛치갤러리
Park Heungseon 박흥선 OMENTAL 옴멘탈
Park Hyungjin 박형진 GALLERY JOEUN 갤러리조은
Park Jihyun 박지현 GALLERY HOHO 갤러리호호
Park Jongkyu 박종규 DATE GALLERY 데이트갤러리
Park Kihoon 박기훈 QUEEN'S ART GALLERY 퀸즈아트갤러리
Park Me-youn 박미연 SPACE KYEOL 스페이스결
Park Seobo 박서보 GALLERY JONE 갤러리제이원
Park Seobo 박서보 LEESEOUL GALLERY 리서울갤러리
Park Seonmi 박선미 GAON GALLERY 가온갤러리
Park Seoyoung 박서영 SPACE KYEOL 스페이스결
Park Yeonhee 박연희 GAON GALLERY 가온갤러리
Park Youngsook 박영숙 ANDAMIRO GALLERY 안다미로갤러리
Pascal plazanet GALERIE BRUNO MASSA 갤러리브루노마사
Phee Jungwon 피정원 SEOJUNG ART 서정아트
Prairie 프레리 QUEEN'S ART GALLERY 퀸즈아트갤러리

**R**

Rim Hajeong 임하정 SUHWOO GALLERY 서우갤러리
Robert Indiana 로버트 인디애나 SMart GALLERY 스마트갤러리
Romero Britto 로메로 브리토 SMart GALLERY 스마트갤러리
Romero Britto 로메로 브리토 GALLERY GAIA 갤러리가이아
Rose Wylie 로즈 와일리 MOOKJI ART CONTEMPORARY 묵지아트컨템포러리
Ruis Luiz 루이스 루이스 GALLERY GAIA 갤러리가이아
Ryu Jinsuk 류진숙 ANDAMIRO GALLERY 안다미로갤러리

**S**

Saito Yuna 사이토 유나 GALLERY MINJUNG 갤러리민정
Seo Gihwan 서기환 SUPPOMENT GALLERY 써포먼트갤러리
Seo Hwarang 서화랑 SUHWOO GALLERY 서우갤러리
Seol Yeon 설연 LEESOO GALLERY 리수갤러리
Shim Bongmin 심봉민 GALLERY GAIA 갤러리가이아
Shim Moonseup 심문섭 GALLERY DASUN 갤러리다선
Shin Daejun 신대준 KIDARI GALLERY 키다리갤러리
Shin Jaeseung 신재승 HANA ART GALLERY 하나아트갤러리
Shin Kyomyung 신교명 STELLAR GALLERY 스텔라갤러리
Shin Sunghee 신성희 DATE GALLERY 데이트갤러리
Si Hansoo 시한수 SUHWOO GALLERY 서우갤러리
Son Il 손일 120 ART LAB 120아트랩
Son Il 손일 GALLERY HANA 갤러리하나
Son Sumin 손수민 SUPPOMENT GALLERY 써포먼트갤러리
Song Jae-yoon 송재윤 GAON GALLERY 가온갤러리
Suh Seung-eun 서승은 KIDARI GALLERY 키다리갤러리
Sun Furui 손복례 MOOKJI ART CONTEMPORARY 묵지아트컨템포러리
Sung Aeri 성애리 ANDAMIRO GALLERY 안다미로갤러리
Sung Yeonhwa 성연화 GALLERY JOEUN 갤러리조은
Sung Youngrok 성영록 GURYONGPO ART FACTORY 구룡포예술공장
Sung Youngrok 성영록 GALLERY GRIMSON 갤러리그림손
Susanna Yang 양수경 LEESOO GALLERY 리수갤러리

**T**

Takashi Murakami 타카시 무라카미 SMart GALLERY 스마트갤러리

**W**

Wang Esther 왕에스더 GALLERY DASUN 갤러리다선
Weon Jeong-youn 원정연 SPACE KYEOL 스페이스결

**Y**

YYayoi Kusama 쿠사마 야요이 GALLERY JONE 갤러리제이원
Yi Eunchae 이은채 LEESEOUL GALLERY 리서울갤러리
Yim Haryong 임하룡 120 ART LAB 120아트랩
Yim Heesung 임희성 GALLERY GRIMSON 갤러리그림손
Yoon Byungrock 윤병락 GALLERY iLHO 갤러리일호
Yoon Byungrock 윤병락 LEESEOUL GALLERY 리서울갤러리
Yoon Jungmin 윤정민 GALLERY GRIMSON 갤러리그림손
Yoon Sang-yoon 윤상윤 GALLERY JOEUN 갤러리조은
Yoon Sang-yuel 윤상렬 DATE GALLERY 데이트갤러리
Yoshitomo Nara 나라 요시토모 GALLERY JONE 갤러리제이원
Yun Hyongkeun 윤형근 DATE GALLERY 데이트갤러리

**Special Exhibition**

**A**

Artist KUN 쿤 ARTIST KUN 쿤
ARTNOM 아트놈 POP ART 팝아트

**B**

Bae Mingi 배민기 WEBTOONISTS 웹툰작가
Boyeong 보영 WEBTOONISTS 웹툰작가

**E**

Eom Taebok 엄태복 WEBTOONISTS 웹툰작가

**G**

Gogumi 강명구 ANIMATION PRODUCERS 애니메이션감독
Gosce 고스 A LUCKY COLOR 행운의컬러

**H**

Haru.K 하루K ARTISTS OF GWANGJU 광주작가초대전
Heo Pilseok 허필석 A LUCKY COLOR 행운의컬러
Hwang Chansung 황찬성 HWANG CHANSUNG
Hwang Gaeun 황가은 WEBTOONISTS 웹툰작가
Hwang Sungje 황성제 JEMMA HAN AND THE GENIUS ARTISTS 한젬마와천재아티스트

**J**

JIHI 지히 POP ART 팝아트
Jo Taesung 조태성 JEMMA HAN AND THE GENIUS ARTISTS 한젬마와천재아티스트
Jung Seungwon 정승원 ARTISTS OF GWANGJU 광주작가초대전

**K**

Kang Kukjin 강국진 HOMMAGE! KANG KUKJIN 오마주강국진
Kanghui 강희 스타초대전
Kim Hyewon 김혜원 WEBTOONISTS 웹툰작가
Kim Joungdae 김정대 POP ART 팝아트
Kim Kyujong 김규종 STARS 스타초대전
Kim Minkyoung 김민경 A LUCKY COLOR 행운의컬러
Kim Myoungjin 김명진 POP ART 팝아트
Kim Wansun 김완선 STARS 스타초대전
Koo Eunmin 구은민 WEBTOONISTS 웹툰작가

**L**

Lee Gunhee 이건희 LEE GUNHEE 이건희
Lee Hojin 이호진 WEBTOONISTS 웹툰작가
Lee Jinsik 이진식 ANIMATION PRODUCERS 애니메이션감독
Lee Jongho 이종호 ANIMATION PRODUCERS 애니메이션감독
Lee Seokjae 이석재 WEBTOONISTS 웹툰작가
Lim Wonhie 임원희 SUPPOMENT GALLERY 써포먼트갤러리

**N**

Nam Jeonghoon 남정훈 WEBTOONISTS 웹툰작가
Nam Younseo 남윤서 JEMMA HAN AND THE GENIUS ARTISTS 한젬마와천재아티스트
Nancy Lang 낸시랭 POP ART 팝아트

**O**

Oh Dongha 오동하 WEBTOONISTS 웹툰작가
Oh Soomin 오수민 WEBTOONISTS 웹툰작가

**P**

Park Jaeyoung 박재영 JEMMA HAN AND THE GENIUS ARTISTS 한젬마와천재아티스트
Park Junsoo 박준수 JEMMA HAN AND THE GENIUS ARTISTS 한젬마와천재아티스트

**Q**

Q-HA 정규하 WEBTOONISTS 웹툰작가

**R**

Rim Yijeong 임이정 JEMMA HAN AND THE GENIUS ARTISTS 한젬마와천재아티스트

**S**

Shin Hyunchae 신현채 JEMMA HAN AND THE GENIUS ARTISTS 한젬마와천재아티스트
Sim Sungbo 심승보 JEMMA HAN AND THE GENIUS ARTISTS 한젬마와천재아티스트
Song Younghak 송영학 ARTISTS OF GWANGJU 광주작가 초대전

**Y**

Yoon Hyojun 윤효준 JEMMA HAN AND THE GENIUS ARTISTS 한젬마와천재아티스트
Yoon Jinsuk 윤진석 JEMMA HAN AND THE GENIUS ARTISTS 한젬마와천재아티스트
Yoon Seokmin 윤석민 ARCHITECTS 건축가의방
Yun Pilhyun 윤필현 YUN PILHYUN 윤필현

**Masterpiece**

Hwang Yong-yop 황용엽
Jeon Gwangyoung 전광영
Jeong Sanghwa 정상화
Kim Hwanki 김환기
Kwon Okyeon 권옥연
Lee Bae 이배
Lee Ufan 이우환
Robert Indiana 로버트 인디애나
Yun Hyongkeun 윤형근

# Sponsors & Partners

# Boksoondoga

*June, 2023*

Boksoondoga traditional rice wine.
Pure, Non-pasteurized, Hand brewed.
We proudly brew our rice wine with the utmost dedication and care.

We brew it with time and care.
In this beautiful time of waiting, we ferment heart.

복순도가
福順都家

© 2023 Boksoondoga. All rights reserved.



MOROCCANOIL®


I am as Brisk
ALACRIS
아라크리스 프리미엄 내추럴 치약
www.alacris.co.kr
제품문의 hlep@alacris.co.kr


부산, 맥주를 담다
부산맥주
BUSAN LOCAL BEER
낙동강 페일에일
Nakdonggang Pale Ale
금정산 블랙라거
Geumjeongsan Black Lager
부산 IPA
Busan IPA
오륙도 페일라거
Oryukdo Pale Lager
해운대 다크에일
Haeundae Dark Ale
자갈치 휘트 비어
Jagalchi Wheat Beer
납품문의 0507-1393-4344
busanbeer_brewing

OPS

Maison de goûté depuis 1949

# 선물은 옵스

소중하고 고마운 분들을 위한 마음, 옵스에서 전해드립니다.

한결같이 "건강한 행복"을 생각하는 OPS는, 엄선한 자연 재료와 옵스의 정성스런 손길로
자연 본연의 맛과 향기 그대로를 제품 하나하나에 정직하게 담아
전통과 자연의 맛을 지키고 있습니다.

OPS는 세상의 행복을 위해 건강한 음식문화를 선도합니다.




www.ops.co.kr / TEL. 1588 3069



PHOTO ART 사진예술

## 월간 사진예술 정기구독 안내




월간 「사진예술」은 사진계의 큰 스승인 이명동 선생이 1989년에 창간하였습니다. 1992년에는 제1회 공보처 우수잡지로 선정, 1997년 한국잡지 언론상 편집상을 수상, 2016년부터 8년 연속으로 문화체육관광부 '우수컨텐츠잡지'로 선정, 2021년 '문체부장관상'을 포상받았습니다.

6개월 ~~81,000원~~ → 72,900원 (10%할인)
1년 ~~162,000원~~ → 121,500원 (25%할인)
2년 ~~324,000원~~ → 226,800원 (30%할인)

우 체 국 013433-02-11386 농 협 355-0035-1960-43
우리은행 1005-102-686618 국민은행 069101-04-195643

※ 입금 후 성함, 연락처, 주소, 입금일을 알려주세요(예금주: ㈜사진예술)
※ 카드할부, 자동이체(월 10,500원)도 가능합니다.

사진예술 PHOTO ART

02-737-8114 www.photoart.co.kr
네이버에서 '사진예술'을 검색해 보세요!

우수콘텐츠잡지 2016~2023



Earth



Breath



Objet



# 흙... 또 다른 이야기의 시작
# 월간도예입니다

## 월간도예 정기구독안내

- 권당가격 : 13,000원 / 6개월분 구독료 : 74,000원
- 월간도예 과월호 권당 8,000원
- 1년 구독료 : 140,000원 / 매월 자동이체 : 12,500×구독기간
- 광고·구독문의 TEL 02.3487.9982~6 FAX 02.3487.9987

서울시 서초구 서초대로 40길 41, 5층 (서초동, 대호 IR빌딩) TEL.02-3487-9982~6 FAX.02-3487-9987
www.cerazine.co.kr

# WOLGANMISOOL

Monthly Art Magazine Since 1976




## 한국 미술 문화의 대표 브랜드 월간미술

monthlyart.com

Seoul
Art Guide

www.daljin.com

# 서울아트가이드

생생한 미술계 현장을 신속하고 정확하게 전달하는 서울아트가이드
전국 520여 곳 등재 미술관 화랑에서 무료 배포됩니다.




**전시장에서 구하기 번거롭다면 우편으로 받아보세요!**

개인구독(1부) 1년 배송료 20,000원 * VAT 별도
단체구독(20부) 1년 배송료 120,000원 * VAT 별도

**신청방법**

온라인 _ www.daljin.com 전 화 _ 02.730.6217
※ 단체구독은 전화로 문의


김달진미술연구소
Kimdaljin Art Research and Consulting
03015 서울시 종로구 홍지문1길 4
T. 02.730.6214 F. 02.730.9218





**Since 1999**
**Art in Culture,**
**Korea's leading magazine**
**in contemporary art**


서울시 중구 다산로 32, 6상가 213호 04595
Unit no. 213, The 6th Shopping Arcade,
Namsantown, 32, Dasan-ro, Jung-gu, Seoul,
04595, Republic of Korea
Tel: +82) 2 797 2117
management@artinculture.kr

facebook.com/artinculture.kr
twitter.com/artinculture
instagram.com/artinculture

www.artinculture.kr | Sister Magazine Art in Asia

KB금융그룹 | 국민과 행생 금융파트너
세상을 바꾸는 금융




KB 국민은행

# 월간사진 MONTHLY Photography

Monthly Photo Magazine Since 1966

대한민국 대표 사진전문매거진 월간사진

monthlyphoto.com